

広報はくば



2009
Vol.393

6

「日本棚田百選」に選定されている青鬼地区の棚田で、5月31日(日曜日)に今年で9回目となる「青鬼五月祭り」が開催されました。

あいにくの雨模様でしたが、五月女姿の女性や村内外のボランティアなど約30名が参加し、紫米の苗を手植えました。

天候に恵まれ、おいしい紫米がたくさん実りますように。

広報はくば

いきいきプラン長寿白馬 21	2
住民税の年金からの引き落としが始まります	6
北アルプス山麓ブランド品を募集します	8
白馬村職員採用試験受験案内	9

ごみ処理を考える住民懇談会を開催します	10
白馬村議会正副議長・各委員会等名簿	11
犬・猫の繁殖制限補助について	14
ウイング21ホール公演情報	15

いきいきプラン長寿白馬21

白馬村高齢者福祉計画

計画期間 平成21年度～23年度



《計画の基本理念と目標》

高齢者一人ひとりが可能な限り、住み慣れた地域で尊厳ある自立した生活を営むことができるよう、住民同士の支え合い、住民と行政の協働による地域福祉の村づくりを進めます。



高齢者人口及び高齢化率は年々伸び続け、高齢者のみの世帯や要介護認定者あるいは認知症高齢者の増加が予測されます。高齢者が可能な限り、自分の家で尊厳ある自立した生活を営むことができるよう、介護保険対象となるサービスと介護保険対象外の福祉サービスが総合的・一体的に提供されるための計画として、白馬村高齢者福祉計画「いきいきプラン長寿白馬21」（計画期間：平成21年度～平成23年度）を策定しましたので、概要をお知らせします。

《高齢者人口と要介護認定者数の推移と推計》

総人口・高齢者人口の推移と推計

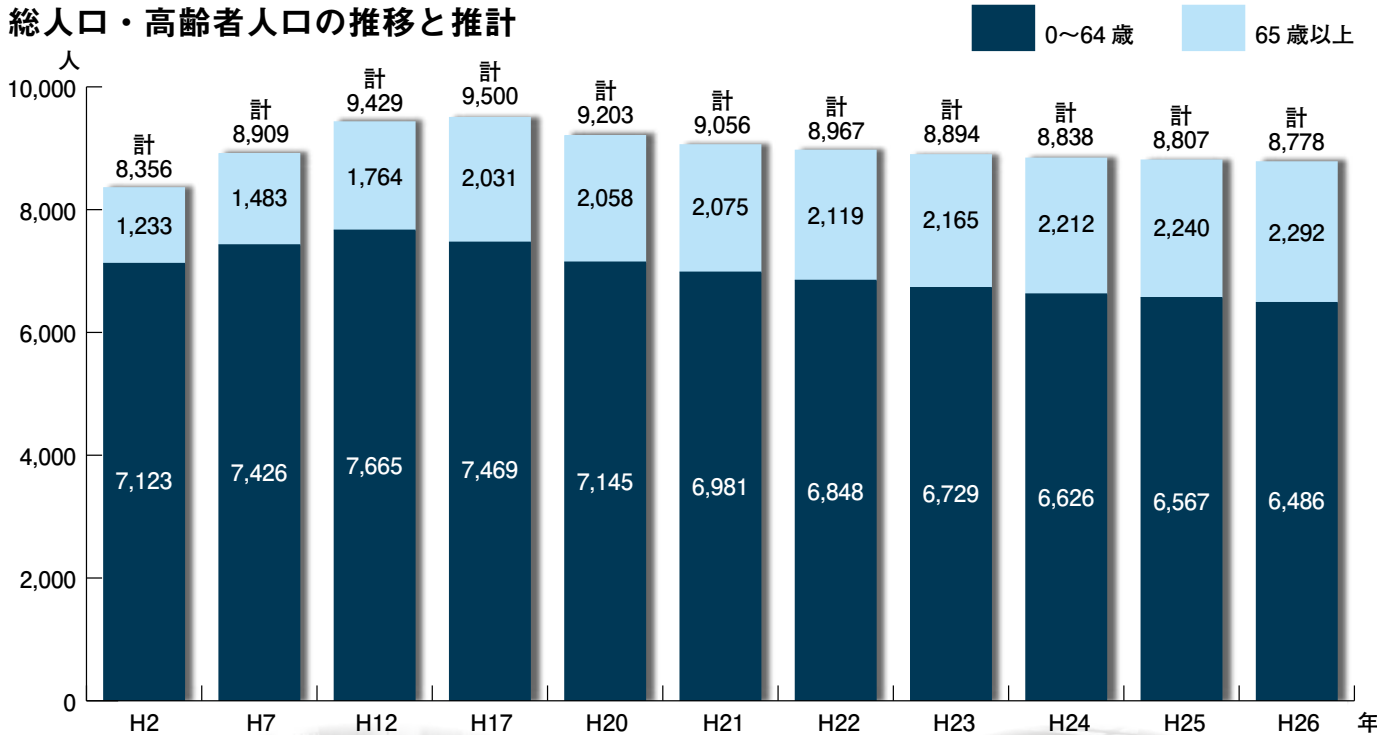

要介護認定者数の推移と推計

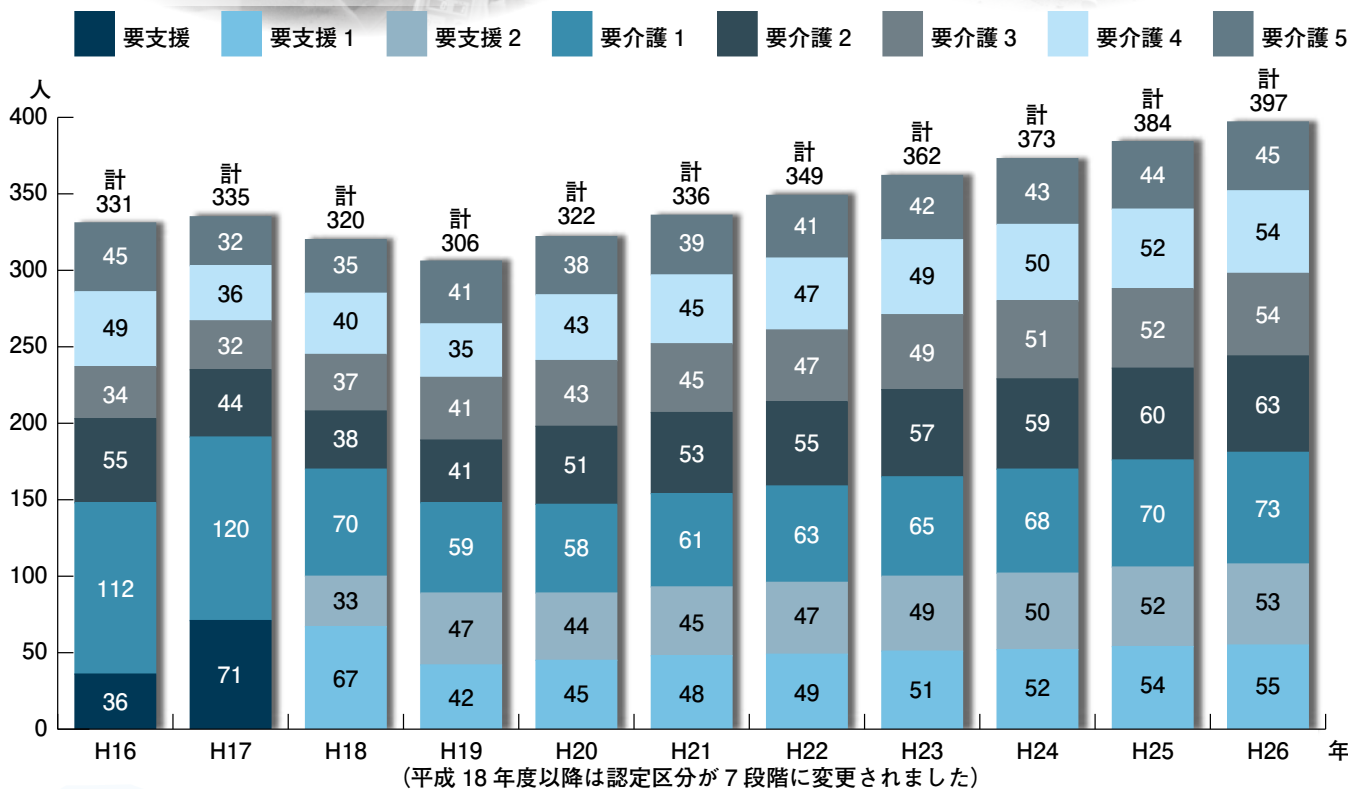



《住み慣れた地域で元気に暮らせるむらづくり》

地域支援事業	介護予防の推進	<ul style="list-style-type: none"> 特定高齢者把握事業 通所型介護予防事業 ・まめつた講座 介護予防普及啓発事業 ・いどばた健康教室 ・運動不足解消講座 	<ul style="list-style-type: none"> ・よりえ～プラザ 	<p>要介護・要支援状態となるおそれの高い特定高齢者を把握し、介護予防への参加を働きかけます。</p> <p>特定高齢者を対象として、運動機能が向上するようトレーニングマシンを使った運動や集団体操を実施します。</p> <p>介護予防に資する基本的な知識を習得してもらうため、健康に関する指導、運動不足解消等の事業を実施します。</p>
	包括的支援事業	<ul style="list-style-type: none"> 総合相談支援 介護予防ケアマネジメント 包括的・継続的ケアマネジメント 	<ul style="list-style-type: none"> ・権利擁護 	<p>白馬村地域包括支援センターでは、高齢者やその家族の悩み事、保健・医療・福祉サービスの利用へつなげる支援など、介護や福祉の専門的な相談窓口として、地域の身近な相談・支援を行います。</p>
	高齢者福祉事業等	<ul style="list-style-type: none"> 生活管理指導員派遣事業 移送サービス事業 緊急通報装置貸与事業 訪問理美容サービス助成事業 高齢者にやさしい住宅改良促進事業 	<ul style="list-style-type: none"> ・軽度生活援助事業 ・配食サービス事業 ・乗合タクシー運行事業 	<p>介護保険サービスだけでは支えきれない状況もあることから、住み慣れた地域で元気に生活が営めるよう自立を支援します。</p>

《高齢者の虐待防止と認知症高齢者の支援》

高齢者虐待防止の取り組み	<ul style="list-style-type: none"> ○虐待防止の啓発の推進、虐待発見時の通報や窓口を周知します。 ○関係機関が連携し、相談・早期発見・見守りを強化します。
認知症高齢者・介護者支援	<ul style="list-style-type: none"> ○認知症の正しい理解のための普及・啓発を推進します。 ○相談窓口の充実を図ります。 ○介護者の家族同士の悩み事を話し合える場として「介護者のつどい」を開催します。

《健康で生きがいを持って暮らせるむらづくり》

健康づくりの推進	<ul style="list-style-type: none"> ○健康の維持・増進を図るため、白馬村健康増進計画「元気プラン健やか白馬21」を推進します。
生きがいづくりの推進	<ul style="list-style-type: none"> ・高齢者祝賀事業 ・老人等入浴助成事業 ・老人クラブ ・公民館活動 ・長野県シニア大学、地域いきいき実践塾 ・シルバー人材センター <ul style="list-style-type: none"> ○高齢者が地域と関わり、生きがいをもって暮らし続けられるよう、多様な活動の機会の提供や仲間づくりなどの支援を行います。 ○公民館活動や長野県で実施するシニア大学・地域いきいき実践塾の取り組みを支援します。 ○北アルプス広域シルバー人材センターへの助成を行い、就労対策、地域における人材の活用を支援します。

《介護保険制度の適切な運営》

居宅サービス	サービス内容	平成23年度 介護サービス見込量
訪問介護 介護予防訪問介護	ホームヘルパーが居宅を訪問し、身体介護や掃除・洗濯等の生活援助を行います。	要支援174人/年 要介護12,273回/年
訪問入浴介護 介護予防訪問入浴介護	浴槽を積んだ入浴車が居宅を訪問し、入浴介護を行います。	393回/年
訪問看護 介護予防訪問看護	看護師等が居宅を訪問し、療養上の世話や必要な療養の補助を行います。	2,452回/年
訪問リハビリテーション 介護予防訪問リハビリテーション	理学療法士や作業療法士などが居宅を訪問し、機能訓練を行います。	1,057回/年
通所介護 介護予防通所介護	デイサービスセンター等へ通って、介護職員が入浴・食事・日常生活の介護や機能訓練を行います。	要支援443人/年 要介護8,321回/年
通所リハビリテーション 介護予防通所リハビリテーション	介護老人保健施設等に通って、理学療法士等が機能訓練を、介護職員が日常生活の介護を行います。	要支援322人/年 要介護3,126回/年
短期入所生活介護 介護予防短期入所生活介護	特別養護老人ホーム等に短期間入所し、介護職員が入浴・食事・日常生活の介護や機能訓練を行います。	3,193日/年
短期入所療養介護 介護予防短期入所療養介護	老人保健施設等に短期入所し、理学療法士等が機能訓練を介護職員が日常生活の介護を行います。	1,367日/年
特定施設入居者生活介護 介護予防特定施設入居者生活介護	有料老人ホーム等に入所し、特別養護老人ホームと同程度の介護職員による介護や機能訓練を行います。	3人/月
福祉用具貸与 介護予防福祉用具貸与	特殊寝台や車椅子等のレンタルが可能な福祉用具の貸与を行います。	99人/月
地域密着型サービス	サービス内容	平成23年度 介護サービス見込量
認知症対応型共同生活介護 介護予防認知症対応型共同生活介護	認知症の人が5人から9人で共同生活を営む住居において、介護職員が日常生活の介護を行います。	5人/月
施設サービス	サービス内容	平成23年度 介護サービス見込量
介護老人福祉施設 (特別養護老人ホーム)	日常生活で常に介護が必要な人が入所し、介護職員等が必要な介護を行います。	28人/月
介護老人保健施設	病状が安定し、入院治療の必要がない人が入所し、看護職員等が機能訓練や日常生活の介護を行います。	49人/月
介護療養型医療施設	長期間の療養や介護を必要とする人が入院し、看護職員等が機能訓練や日常生活の介護を行います。	4人/月
その他サービス	サービス内容	平成23年度 介護サービス見込量
居宅療養管理指導 介護予防居宅療養管理指導	医師や歯科医師、薬剤師、看護師などが居宅を訪問して、療養の管理や指導を行います。	45人/年
特定福祉用具販売 介護予防特定福祉用具販売	ポータブルトイレ等の心理的にレンタルが難しい福祉用具の販売を行います。	39人/年
住宅改修	居宅における手すりの取り付けや段差の解消等の小規模な住宅改修を行います。	12人/年
居宅介護支援 介護予防支援	利用者等の心身状態や要望等に基づきサービス提供に係る計画を作成し、サービス提供の一定期間後に状況の把握を行いながら再計画を行います。	2,840人/年

※介護サービス見込量は、北アルプス広域連合第4期介護保険事業計画のうち、白馬村分を抜粋して掲載しています。

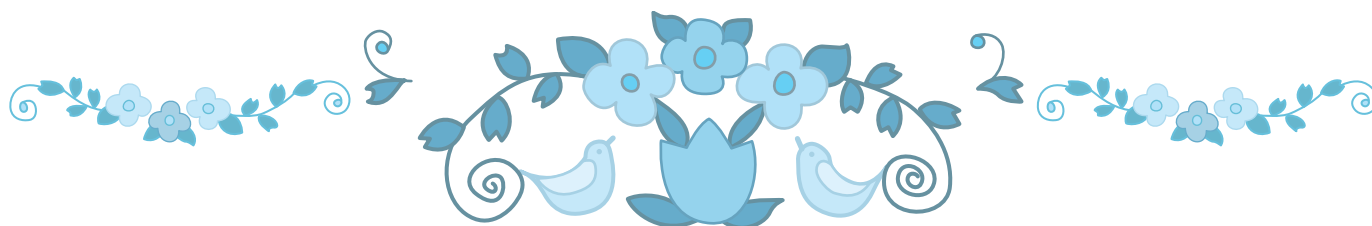

平成21年10月から

住民税の年金からの引き落としが

〈特別徴収制度〉

始まります



現在、年金を受給されており住民税を納税する義務のある方には、年4回、役場や金融機関などに出向き、住民税を納めていただ

いています。この制度の導入によ

り、年金を支給する年金保険者が

住民税を年金から引き落とし、村

へ直接納入することとなるため、

納税の手間が省かれるとともに、

村の事務の効率化が図られます。

住民税の年金からの引き落とし

（特別徴収制度）の導入は、納

税方法を変更するものであり、こ

の制度により新たな税負担が生

じるものではありませんので、ご

理解をよろしく願います。

4月1日現在65歳以上の年金受給者のうち

住民税の納税義務のある方が対象です。

この制度の対象となるのは、

「4月1日現在65歳以上の年金受

給者で、前年中の年金所得に係

る住民税の納税義務のある方」で

す。ただし、以下の方については

対象となりません。

引き落としの対象となる年金とは…

引き落としされる住民税額は…

引き落としが中止となる場合は…

老齢基礎年金または昭和60年以前の制度による老齢年金、退職年金等を言います。障害年金および遺族年金など非課税の年金からは、住民税の引き落としはされません。

引き落としされるのは、年金所得の金額から計算した住民税額のみです。給与所得や事業所得などの金額から計算した住民税額は、これまでどおり給与からの引き落とし、または納付書で納めていただくこととなります。

引き落とし開始後、村外への転出、税額の変更、年金の支給停止などが発生した場合は、引き落としが中止となり、普通徴収（納付書により役場や金融機関などで納める方法）により納めていただくこととなります。

◆引き落とされる住民税額が老齢基礎年金等の額を超える方

◆介護保険料が年金から引き落としされていない方

など

公的年金からの個人住民税の 引き落とし(特別徴収)の具体例

引き落としの開始は、平成21年10月支給分の年金からとなりま
す。そのため、平成21年度の住民
税額のうち半分については、平成
21年6月と8月に、これまでど
り納付書で納めていただくこと
になります。

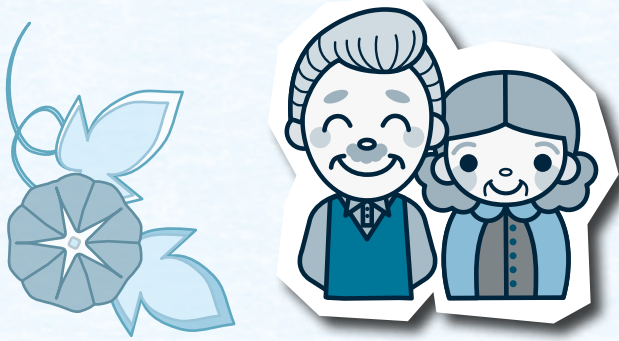

(例)住民税の年税額が6万円(年金所得のみ)の場合

これまでの納め方

納付書で納める (普通徴収)				
月	6月	8月	10月	1月
税額	1万5千円	1万5千円	1万5千円	1万5千円
算出方法	1/4	1/4	1/4	1/4

年税額の1/4ずつ納付書で納めていただいていたました。

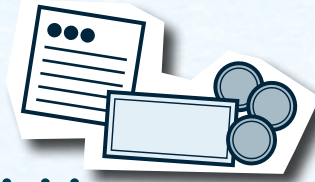

平成21年度の納め方

納付書で納める (普通徴収)			年金から引き落とし (特別徴収)		
月	6月	8月	10月	12月	2月
税額	1万5千円	1万5千円	1万円	1万円	1万円
算出方法	1/4	1/4	1/6	1/6	1/6

6月と8月は年税額の1/4ずつをこれまでどおり納付書で納めていただけます。10月・12月・2月は年税額の1/6ずつを引き落とします。

平成22年度以降の納め方

年金から引き落とし (特別徴収)						
月	4月	6月	8月	10月	12月	2月
税額	1万円	1万円	1万円	1万円	1万円	1万円
算出方法	前年度2月と同じ額			22年度の年税額の残りの1/3ずつ		

4月・6月・8月は、前年度の2月の税額と同額を引き落とします。10月・12月・2月は、年税額から4月・6月・8月の税額を差し引いた残りの額を1/3ずつ引き落とします。

* お問い合わせ 白馬村役場税務課 TEL 72-5000(内線154)

6月納期の税金

納期限	税目	期別
30日	村県民税	第1期
	国民健康保険税	第1期

7月納期の税金

納期限	税目	期別
27日	固定資産税	第2期
	国民健康保険税	第2期

6月・7月納期の税金・保険料は上記の通りです。納期限に遅れないように納めましょう。

口座振替にされている方は、6月30日、7月27日に振り替えとなりますので、前日までに残高の確認をお願いします。

白馬山麓清掃センターから受入休止のお知らせ

白馬山麓清掃センターでは、7月10日(金)正午から工事停電となるため、12時以降のごみ受入ができなくなります。

ご迷惑をおかけいたしますが、ご理解・ご協力をお願いします。

* お問い合わせ 白馬山麓清掃センター TEL 72-3312

新型インフルエンザ注意点

- ① 流行地に滞在し、7日以内に発熱とせきなどの症状が出た場合、医療機関を受診せず、大町保健福祉事務所(電話番号23-6560)へ連絡
- ② 流行地に行く場合は人ごみや動物との接触を避け、マスク着用、手洗い・うがいなどの予防を徹底
- ③ せきやくしゃみをするときには、ティッシュなどで鼻と口を押さえる。マスクは正しく着ける



2009年度「北アルプス山麓ブランド品」を募集します

北アルプス山麓農畜産物ブランド運営委員会では、世界に誇れる北アルプス山麓の豊かな自然、清冽な水と空気に育まれた農産物や加工品をブランド品として認定しています。これまで、3回の募集により52点の認定品が生まれ、消費者からも注目されるブランド品に育ちつつあります。

認定品を広く全国へ情報発信することにより、農畜産物の付加価値を高め、地域の農業振興や産業振興を図っていきます。

その一環として、今年北アルプス山麓ブランド品を使った季節感あふれる



<http://www.pref.nagano.jp/xtihou/hokuan/nosei/brand/index.htm>

るお弁当を四季ごとに募集し、地域の行事や会議などで活用してもらうことでブランド品をPRしていきます。また、ブランド認定品の販売促進に協力いただける販売店を「北アルプス山麓ブランド販売協力店」としてお願いし、販売促進を図るほか、北アルプス山麓ブランドホームページへの掲載、県内外での物産展での展示即売を通じてPRしていきます。

そこで、2009年度の認定品募集を行いますので、ぜひ皆様のこだわり逸品をお待ちしています。

応募いただいた農産物や加工品、こだわりの食品、地酒などは一線で活躍する専門家が選考し、認定します。

■選考のポイント

①認定の対象

◇農林水産物

北アルプス山麓地域（大町市及び北安曇郡）で栽培、飼育又は採取されたもの

◇加工品・調理品等

原材料は、主として北アルプス山麓地域（安曇野市を含む。）で生産されたものであり、北アルプス山麓地域（安曇野市を含む。）で製造されたもの

の。アルコール飲料、食品以外の加工品（わら細工・入浴剤など）も対象。

②主な選考基準

◇北アルプス山麓地域の特徴ある自然、歴史、文化を想起させる独自性に富む商品であること。

◇品質や安全性に対する信頼性があり、環境への配慮や自然条件を活用していること。

◇安定的・継続的な生産販売が可能であること。

■認定品のPRと販売促進

◇認定品事業者は「北アルプス山麓ブランド認定マーク」を表示して販売することができま

す。

◇北アルプス山麓農畜産物ブランド運営委員会では、北アルプス山麓ブランド品を使った季節感あふれるお弁当を四季ごとに募集し、地域の行事や会議などで活用してもらうことでブランド品をPRしていきます。

◇ブランド認定品の販売促進に協力いただける販売店を「北アルプス山麓ブランド販売協力店」としてお願いし、販売促進を図ります。

◇北アルプス山麓ブランドホームページへの掲載するほか、県内外の物産

展でPRし、生産者と消費者を結ぶ機会を提供します。

■募集期間

平成21年6月1日から11月20日まで

■応募先

認定申請書に必要事項を記入の上、大北地域の市町村農政担当課又は北安曇地方事務所農政課（大町市大町1058-2）に郵送またはご持参ください。

認定申請書は市町村の農政担当課及び北安曇地方事務所農政課に用意してあります。また、北アルプス山麓ブランドホームページからもダウンロードできます。

■選考結果発表

平成22年1月中旬の予定

■お問い合わせ

ご不明な点は、北アルプス山麓農畜産物ブランド運営委員会事務局（北安曇地方事務所農政課内 電話231-6511）へお問い合わせください。詳しくは北アルプス山麓ブランドホームページでもご覧いただけます。

平成22年度採用 白馬村職員採用試験受験案内

平成22年度採用の白馬村職員採用試験を次のとおり行います。

1. 試験の種類・採用予定人員・受験資格

採用区分	採用予定人員	受験資格
初級 一般行政	若干名	昭和60年4月2日から平成4年4月1日までに生まれた人で、白馬村に本人又は家族が住所を有する人

欠格事項等

次のいずれかに該当する者は、受験できません。

- (1) 日本の国籍を有しない者
- (2) 地方公務員法第16条に規定する次の欠格条項に該当する者
 - ア 成年被後見人又は被保佐人
 - イ 禁錮以上の刑に処せられ、その執行を終わるまで又はその執行を受けることがなくなるまでの者
 - ウ 公務員として懲戒免職の処分を受け、その処分の日から2年を経過しない人
 - エ 日本国憲法施行の日以降において、日本国憲法又はその下に成立した政府を暴力で破壊することを主張する政党その他の団体を結成し、又はこれに加入した者

2. 試験の日時及び場所

第1次試験 平成21年9月20日(日)
場所: 白馬村役場

第2次試験 平成21年10月下旬
場所: 白馬村役場

※受験票は、受験資格を確認し受付期間終了後に本人宛郵送しますので、正確な住所を記入してください。

3. 試験の方法及び内容

(1) 第1次試験

■一般行政

初級教養試験・職場適応性検査
一般性格診断検査

(2) 第2次試験(1次試験合格者)

作文試験・面接試験

5. 合格発表

第1次試験合格発表は10月上旬、第2次試験合格発表は11月上旬を予定しています。

6. 合格から採用まで

合格者は、採用候補者名簿に登載したうえ、その中から採用者を決定します。なお、採用候補者名簿の有効期間は、原則として名簿確定の日から1年とします。

4. 受験手続き

●申込み

「白馬村職員採用試験申込書」(履歴書を兼ねる)を、白馬村役場総務課で受け取るか、白馬村行政ホームページよりダウンロードし、所定事項を漏れなく記入(押印・写真添付)のうえ、受付期間内に総務課へ持参もしくは郵送してください。

※郵送の場合は、封筒の表に「採用試験申込書在中」と記載してください。

●受付締め切り

平成21年8月14日(金) 午後5時まで

- ①受付時間は、平日の午前8時30分～午後5時です。
- ②郵送の場合は、8月14日までの消印のあるものまで受け付けます。

7. ホームページへの掲載

職員採用試験の案内は、白馬村ホームページに掲載してあります。

アドレス <http://gyosei.vill.hakuba.nagano.jp>

8. お問い合わせ

白馬村役場総務課総務係人事担当

Tel 72-5000 内線124

Eメール somu@vill.hakuba.nagano.jp

白馬村のごみ処理を 考える住民懇談会 開催のお知らせ

村では、「白馬村のごみ処理を考える住民懇談会」を、次の日程で開催します。

ごみ減量化の取り組みや施設の現状を踏まえて、白馬村のごみ処理は今後どうあるべきか？について、村民の皆様から忌憚のないご意見をお聞きし、話し合える場したいと思います。どなたでも参加いただけます。大勢の方のご参加をお待ちしています。

○期 日 6月25日(木)

○時 間 第1回 午後2時～4時
第2回 午後7時～9時

※2回とも内容は同じです。
※都合のつく回にご出席ください。

○場 所 白馬村役場
201・202会議室

*お問い合わせ 白馬村役場環境課



児童手当「現況届」の提出は お済みですか？

児童手当を受給されている方は、毎年6月に「現況届」を提出しなければなりません。この届は、6月1日現在における養育状況を記載していただき、児童手当を引き続き受ける要件があるかどうか確認するためのものです。

受給者の皆さんで、現況届の手続きがお済みでない方はお急ぎください。この届出をされないと、6月分以降の手当が受けられなくなりますのでご注意ください。

●届出場所

白馬村役場住民福祉課(①窓口)

●必要なもの

・「児童手当現況届」用紙
※お持ちでない方は窓口で再発行します。

・印鑑(認印)
・受給者(保護者)の健康保険証のコピー

※国民年金加入の方は不要
・平成21年1月2日以降白馬村に転入された方は、前市町村役場発行の平成21年度(平成20年分)児童手当用の所得証明書
・児童が白馬村以外に別居している方は、児童の世帯全員記載の住民票

*お問い合わせ
住民福祉課福祉係(内線157)

行政相談のご案内

日常生活の中で役場の仕事に対して困っていること
・納得いかないこと
・要望したいこと
・聞きたいこと
など、ありませんか？
行政相談員が親身になってご相談に応じます。

◆日にち 7月13日(月)

10月13日(火)

◆時 間 午前10時～午後3時

◆場 所 白馬村役場2階会議室

佐藤和孝さんが平成21年3月31日をもって退任されました。佐藤さんは、行政相談委員を7期13年務めていただきました。長い間誠にありがとうございました。



平成21年5月1日から、行政相談委員は中村久一さんです。

総務省長野行政評価事務所による行政苦情110番026-235-1100でも相談を承っています。

司法書士無料法律相談

白馬村社会福祉協議会では、次のとおり司法書士による無料法律相談を実施します。秘密は固く守られますので、お気軽にお出かけください。

○日 時 6月30日(火)

16時00分～19時00分

○場 所 白馬村保健福祉ふれあいセンター2階相談室

○司法書士 帯金 康祐

○相談時間 お一人 30分

○相談内容

・消費者金融等へ何年も返済しているけれど元金が減らない
・訪問販売等により多額のクレジット・ト契約を結ばされた
・身に覚えの無い請求書が送られてきた
・高齢者・障がい者の財産管理に関する相談、相続の手續きの相談
・土地の名義に関する相談、会社の登記に関する相談
※予約制となっておりますので、社会福祉協議会まで予約をお願いします。

*ご予約・お問い合わせ

白馬村保健福祉ふれあいセンター内
社会福祉法人白馬村社会福祉協議会
TEL 72-7230(直通)

白馬村議会正副議長・各委員会等名簿

5月8日に議会臨時会が開催され、正副議長や各議員の所属委員会等が決まりました。

議 長		下川 正 剛		副 議 長		太谷 正 治	
◎委員長 ○副委員長							
委員会等名	定数	委員等氏名		委員等名	定数	委員等氏名	
常任委員会	6	◎松沢貞一	○小林英雄	表彰審議委員	3	太田伸子	太谷正治
		太田伸子	田中榮一			高橋賢一	
高橋賢一		下川正剛	国保運営協議会委員	3	篠崎久美子	松沢貞一	
◎柏原良章	○横田孝穂	横田孝穂					
産業経済委員会	6	篠崎久美子	太田 修	環境審議会委員	4	下川正剛	太谷正治
		渡辺俊夫	太谷正治			松沢貞一	柏原良章
		◎高橋賢一	○篠崎久美子	公民館運営審議会委員	1	小林英雄	
議会運営委員会	5	松沢貞一	柏原良章	伝統的建造物群保存審議会委員	1	下川正剛	
		太谷正治		学校給食共同調理場運営委員	1	松沢貞一	
		◎田中榮一	○渡辺俊夫	図書館協議会委員	1	小林英雄	
議会報調査編集特別委員会	7	横田孝穂	太田伸子	(社)白馬村社会福祉協議会理事	2	松沢貞一	小林英雄
		太田 修	小林英雄	(社)白馬村社会福祉協議会評議員	5	下川正剛	太谷正治
		太谷正治				太田伸子	田中榮一
						高橋賢一	
監査委員	1	太田 修		(財)白馬村振興公社理事	3	松沢貞一	柏原良章
北アルプス広域連合議員	3	下川正剛	太谷正治	(財)白馬村振興公社評議員	5	下川正剛	太谷正治
		松沢貞一				高橋賢一	篠崎久美子
白馬山麓環境施設組合議員	5	下川正剛	太谷正治	はくばSPF豚畜産環境対策協議会委員	2	下川正剛	横田孝穂
		松沢貞一	柏原良章				
		小林英雄					
消防委員	2	田中榮一	太田 修				

特急長野白馬線サンサンパークにバス停が新設されます

長野～白馬間に新しいバス停が新設され、この7月1日より「白馬サンサンパークバス停」として乗降が開始されます。白馬サンサンパークには乗用車等の駐車場がありますので、「バス停まで車でいきたい」という方はぜひご利用ください。

なお、乗降時刻については、松本電気鉄道(株)白馬営業所(電話721-3155)までお問い合わせください。



特急白馬行き降り場
(サンサンパーク内)



特急長野行き乗り場
(県道沿い [北側])

★駐車後のバス停への道路横断については、最寄りの横断歩道をご利用ください。

あかりを消して新たな発見を ライトダウンキャンペーン

環境省では2003年より地球温暖化防止のため、ライトアップ施設の消灯を呼び掛ける「CO2削減/ライトダウンキャンペーン」を毎年夏至の日を中心として行ってきました。これはライトアップに馴れた日常生活の中で、電気を消すことでいかに照明を使用しているかを実感し、地球温暖化問題について考えていただくことを目的としたキャンペーンイベントです。

今年も6月21日(日：夏至の日)、7月7日(火：クールアースデー)の夜8時から10時までの2時間、全国のライトアップ施設や各家庭の電気を一斉に消すことを呼びかけています。

実施日に、例えば「ラジオを聴く」「星空を眺める」「虫の声を聞く」「ペランダでお酒を楽しむ」など、電気を消しているとも違う生活を送ってみませんか？

ライトダウンキャンペーンホームページ
<http://coolearthday.jp/>



世の中には危険がいっぱい？!

消費者トラブルについて

「自分はだまされない」と注意しているつもりでも、いろいろな手口で悪質業者はあなたを狙っています。白馬村でも、架空請求詐欺を目的として「東京管理事務局」という実在しない団体から「民事裁判通告書」と題したハガキが届いたとの報告もあります。

◎『困った』『どうしよう』そんな時は県消費生活センターに早めに相談しましょう。

松本消費生活センター

TEL 0263-3511556

(松本市中央1-23-1
松本商工会館内)

長野消費生活センター

TEL 0261-2231677

(長野市大字中御所字岡田98-1
長野保健所庁舎1階)

消費者トラブルの例

架空請求

身に覚えがないのに、出会い系サイトを利用したとして高額な代金を請求するメールが届く。「民事訴訟」「料金未納分」といった身に覚えのない請求のハガキが届く。

対処方法

請求元に絶対連絡せず、一切無視しましょう。

キャッチセールス

街中などで「無料ネイル試してみない？」などと声をかけられ、ついといったら高額な化粧品セットを買わされた。

対処方法

妙に親しげな言葉には要注意！むやみについていけないようにしましょう。

資格商法

「受講するだけで資格がとれる」「もうすぐ国家資格になる」などと根拠のない説明をし、職場に執拗な電話勧誘をし、講座や教材の契約をさせる商法。

対処方法

必要のないものは「受講しません」とはっきり断りましょう。

マルチ商法

「この商品を売れば絶対にもうかる」と商品を買わせて販売組織に加入させ、その加入者ももうけるために同じ方法で知人を紹介し組織を拡大していく方法。

対処方法

「絶対にもうかる」などという甘い言葉は信じないこと！お付き合いで加入することもやめましょう。

アポイントメントセールス

「抽選にあたったので景品を取りに来て」「アンケートに答えてほしい」などと電話やハガキで呼び出し、高額な商品やサービスの契約をさせる方法。

対処方法

怪しい誘いの電話ははっきり断って、すぐ切りましょう。

振り込め詐欺に

ご注意ください

依然として「オレオレ詐欺」や「定額給付金に関連する振り込め詐欺」の被害が多発しています。

次のような内容の電話や訪問があったら、ご注意ください！

◇電話で振込口座や世帯構成を聞き出す。

◇電話でATMに向かい操作するよう指示する。

◇市町村職員をかたって訪問し、通帳や印鑑を預かるうとする。

また、「オレオレ詐欺」については、長野県内でも警察官等を名乗りキャッチシユカードを騙し取る事件も発生しています。

「おかしい」「あやしい」と思ったら、慌てず家族や近隣の方に相談し、警察への通報もお願いします。

*お問い合わせ 白馬村役場 総務課



リサイクル広場

○登録状況は本誌及び白馬村行政HPでお知らせしていきます。掲載されたものを譲ってほしい方、譲りたい方は総務課へご連絡ください。

○みなさんの、譲りたい物、譲ってほしい物を登録し、物を大切にする心を育みながら、資源の節約・ごみの減量に取り組みましょう。

総務課消費者行政担当 somu@vill.hakuba.nagano.jp
http://gyosei.vill.hakuba.nagano.jp/category/conference/recycle.html

ゆずります

・チャイルドシート (乳幼児・ジュニア用、メーカー不明)
[希望金額：応相談]

・チャイルドシート (乳幼児用、リーマン製)
[希望金額：応相談]

ゆずってください

・現在登録はありません

登録状況 (6月8日現在)

「特定健診は受けましたか？」

特定健診（40～74歳の国保加入の方）の受診はお済みですか？7月が受診予定日の方は指定日時をご確認のうえ是非受診してください。また、すでに受診指定日が過ぎてしまっている方も受診可能です。都合のよい日に受診してください。

国保加入の40～74歳の方へ 特定健診のお知らせ

7月9日(木)～7月17日(金) (土日含む)

受付時間 7:00～10:30 / 場所 ふれあいセンター 1階

今年は9月に予備日があります。(予備日は肺・胃・大腸がん検診を受けることができませんのでご注意ください)

9月3日(木)～9月5日(土)

9月の受診をご希望の方は住民福祉課 72-5000(内線162)までご予約ください。

メタボリックシンドロームに着眼した特定健診でチェックされるのはコレ

これまでの生活習慣の改善で、予防が期待できると思われる人

(保健指導対象者)の選定チェック項目

① 腹囲(おへそまわり)

男性 /85cm 以上
女性 /90cm 以上
男女ともに、腹囲CT検査での内臓脂肪面積が100cm²以上に相当

BMI
25以上
または

+ プラス

② 血清脂質

中性脂肪 150mg/dl 以上
HDL コレステロール値 40mg/dl 未満
のいずれかまたは両方

③ 血 圧

収縮期(最高)血圧 130mmHg 以上
拡張期(最低)血圧 85mmHg 以上
のいずれかまたは両方

④ 血 糖

空腹時血糖値 100mg/dl 以上
HbA1C 5.2%以上
のいずれかまたは両方

※この4つに加え、喫煙の有無等もレベル分けの基準になります

※メタボリックシンドロームの診断基準とは異なります

※上記は検査項目の全てではありません。さらに白馬村では独自にクレアチニン、尿酸、貧血検査等が血液検査項目に追加されています。希望者は心電図・眼底検査もオプションにて受けることができます(特定健診対象者のみ)

結果はこのようにレベル分けされます

腹 囲	追加リスク		対 象			
	①脂質 ②血圧 ③血糖	④喫煙歴 最近1ヵ月間に喫煙	40~64歳	65~74歳		
男性 85cm以上 女性 90cm以上	2つ以上該当		積極的支援			
腹囲が基準以上	1つ該当	あり			動機付け支援	
		なし	情報提供			
上記以外で BMI25以上	該当しない				積極的支援	
	3つ該当	あり	動機付け支援			
	2つ該当	なし				
(BMI=体重(kg)÷身長(m)} ²) 腹囲もBMIも正常	1つ該当					
	該当しない					

結果説明会

今年は全ての方に数値の見方を説明しながら、直接保健師より検査結果をお返しします。

健診時に指定日をお知らせしますので、ご確認ください。

情報提供

健康な方も含めすべての受診者に

健診結果の見方、具体的な健康づくりの方法、健康維持に関連した生活習慣の見直しや改善に必要な情報が提供されます。



動機付け支援

メタボ予備軍という方に

個別またはグループでの面接が原則1回行われ、保健師・管理栄養士等の支援のもと、実行しやすい目標をたて、6ヵ月後に健康状態や生活習慣の確認が行われます。



特定保健指導

積極的支援

メタボ高危険群という方に

個別またはグループでの面接で、保健師・管理栄養士等の指導のもと、実行しやすい目標をたて、面接や実技、電話やFAX、電子メールなどにより、3ヵ月以上の継続的支援が行われます。6ヵ月後に健康状態や生活習慣の確認が行われます。

特定保健指導

平成21年度 犬・猫の繁殖制限補助について

(バースコントロール)

犬・猫の飼い主さんには適正な飼養について責任があり、その自覚が求められています。不用意に犬・猫を繁殖させて飼養できる頭数を越えてしまわないことが重要で、不妊・去勢手術などの措置を取ること一つの手段です。そこで今年度も犬・猫の繁殖制限(バースコントロール)補助を実施します。

○補助内容

助成金額

1頭につき3,000円(オス・メスどちらでも)

補助対象頭数

4頭(キャンセル待ち2頭)

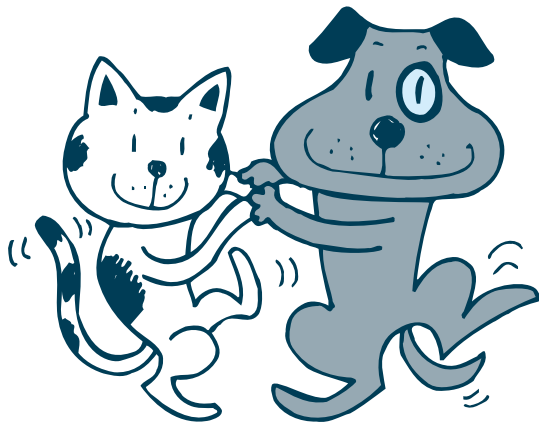

○補助対象の条件

- ・白馬村に住民票のある方の犬・猫
- ・平成21年4月1日から12月31日までに不妊・去勢手術可能な犬・猫、または手術をした犬・猫
- ・生後6カ月以上5歳程度以下の犬・猫
- ・1世帯につき1頭
- ・犬は登録・狂犬病予防注射が済んでいること
- ・永久的な不妊・去勢手術であること
- ・次の大北管内で開業している獣医師によって手術を行うこと

○受付方法

- ・7月1日(水)午前8時45分から白馬村役場環境課にて受付を開始し、午前9時に抽選します。
- ・申請書を受け取った方は大北管内いずれかの病院に申請書を提出していただき、会計時に3,000円割引されます。(平成21年12月31日までに手術を行ってください)
- ・すでに手術が終わってから申請書を受け取った方は、手術をした病院へ用紙をご持参いただき、病院で3,000円受取っていただきます(平成21年12月31日までに申請してください)
- ・キャンセル待ちの方は10月1日(木)以降に動物愛護会事務局にご連絡いただき、先着順で振り分けられます
- ・もしも申請者の方でキャンセルされる方は動物愛護会事務局までご連絡ください

○お問い合わせ

動物愛護会事務局

(大町保健福祉事務所内)

TEL 2316528

白馬村役場環境課

TEL 7215000

病院名	住所	電話番号
松沢動物病院	白馬村大字北城5944	72-2660
横沢動物医院	大町市大町4868-2	22-0236
大町ペット病院	大町市大町3423-1	22-1550
あづみ動物病院	大町市常盤4729-5	22-7590

夏の交通安全 やまびこ運動

7月19日(日)～25日(土)の間、夏の交通安全やまびこ運動が実施されます。

○運動の重点

- ・高齢者の交通事故防止
 - ・全ての座席のシートベルト着用とチャイルドシートの正しい着用の徹底
 - ・飲酒運転の根絶
 - ・自転車の安全利用の推進
- ※ひとりひとりの意識から交通事故の減少を実現させましょう。

○交通事故発生状況(5月末日現在)

- ・発生件数
 - 大北地区…118件(▲13件)
 - 白馬村…21件(▲4件)
- ・死者数
 - 大北地区…2人(±0人)
 - 白馬村…0人(▲1人)

・傷者数

- 大北地区…152人(▲43人)
 - 白馬村…27人(▲12人)
- ()内は前年同日との比較

*お問い合わせ 白馬村役場総務課

ウイング21ホール公演情報

三井住友海上文化財団派遣コンサート

花房晴美 & 真美 ピアノデュオリサイタル

三井住友海上文化財団の「地域に芸術文化を浸透させたい」という暖かいコンセプトの下、開催することができました。

息のあった花房姉妹の奏でる2台ピアノの美しい調べを聴きにウイング21までお越しください。



入場料(全席自由)	前売り券	当日券
一般	1,000円	1,500円
小・中・高校生	500円	700円
友の会会員 大人	800円	1,000円
友の会会員 小・中・高校生	300円	500円

とき

平成21年7月3日(金)
午後7時 開演 (6時30分開場)

ところ

白馬村ウイング21文化ホール

- 独奏 ● ショパン／幻想即興曲
連弾 ● ブラームス／ハンガリー舞曲集より第1番、第5番
2台ピアノ ● モーツァルト＝グリーグ編／ピアノ・ソナタハ長調 K.545
● サン＝サーンス／組曲《動物の謝肉祭》より
● ラヴェル／ボレロ ほか

主催 : 白馬村・長野県・(財)三井住友海上文化財団

経済センサスにご協力をお願いします

7月1日を基準日として「平成21年経済センサス・基礎調査」が実施されます。

6月下旬から調査員がお伺いしますので、「調査票の記入のしかた」をご覧の上、もれなくご記入ください。

経済センサスとは

これまでの「事業所・企業統計調査」に替わり、全産業の事業所や企業の経済活動の構造を明らかにするための新しい統計調査です。

調査対象

全ての事業所・企業

調査方法

調査員がお伺いして調査票を配布・回収します。

※調査票に記入していただいた内容を他に漏らしたり、統計法に規定された目的以外に使用することは、法律で固く禁じられていますので、安心してありのままをご記入ください。

*お問い合わせ

白馬村役場 総務課

民生児童委員の紹介

6月1日付けで、厚生労働大臣から民生児童委員として、新たに郷津恵美子さんが委嘱され、深空地区を担当します。



郷津恵美子さん(深空)

電話 72-2638

民生児童委員は地域住民の相談相手

民生児童委員は、厚生労働大臣に委嘱されたボランティアとして、地域住民の立場に立って、地域における福祉や生活に関する相談・支援行っています。生活の中で気になっていることなどがありましたら、お気軽にご相談ください。相談された問題は、行政や関係機関と連絡をとりながら解決していきます。

*お問い合わせ

白馬村役場 住民福祉課

調理師試験・製菓衛生師試験を実施します

長野県では平成21年度の調理師試験・製菓衛生師試験を次のとおり実施します。

試験日時 9月10日(木)受付:12時~

試験会場 サンアルプス大町 大会議室

受付期間 7月14日(火)~7月16日(木)

郵送の場合は7月16日消印有効(80円切手を貼った宛先明記の返信用封筒を同封してください)

受付場所 大町保健福祉事務所 (大町合同庁舎内)

合格発表 10月8日(木)

*お問い合わせ
大町保健福祉事務所 食品・生活衛生課
TEL 23-6528



ハローワーク大町から 事業主の皆様へお願い

大北地域の活性化は大きな課題となっているところですが、そのためには地域の高校を卒業する500人の若者が一人でも多く地元企業に就職し、この地域に定着してもらうことも必要です。

事業主の皆様には、いわゆる団塊の世代にあたる定年退職者の増加による補充や後継者の育成に対応し、今後の事業継続・発展のためにも、ぜひ新規学校卒業予定者の採用をお考えいただくようお願いいたします。

ハローワーク大町では、大学等卒業予定者の求人受理は3月から開始しており、高校卒業予定者の求人は6月から開始します。求人がある場合にはご連絡くださいますようお願いいたします。

また、中途募集の求人のご提出についてもよろしくお願ひします。

*お問い合わせ
大町公共職業安定所(ハローワーク大町)
TEL 22-0430



地域包括支援センターだより

認知症になっても 安心して暮らせる村づくりをめざして

認知症サポーター養成講座が
よいよ始まりました。第1回目
は、5月20日(水)ふれあいセン
ターにおいて、キャラバンメイト

で長野県認知症介護指導者の田淵
先生を講師として保健補導員さん
を対象に開催しました。31名の方
が参加され、熱心に講義を受けま
した。講座終了後には、認知症サ
ポーターの目印であるオレンジリ
ングが一人一人に手渡されまし
た。認知症についての理解を深め、
サポーターとして地域で活躍する
ことが期待されます。

それでは、今回は、認知症サポー
ター養成講座の内容について簡単
にご紹介しましょう。

まず始めに、キャンペーンビデ
オを見ていただきます。認知症と
は何か、認知症の人にはどのよう
に接したらいいのか、などを考え
る導入部分です。その後、テキ
ストに基づいて認知症の症状、診
断や治療、認知症の人の心の理解、
行動障害への理解などについて学
習します。さらに、認知症サポー

ターとして、地域や職場でできる
ことについても学びます。

1時間半程度の短い時間なの
で、十分理解していただくという
わけにはいきませんが、認知症に
対する正しい理解と、サポートし
ていこうとする気持ちを持つきっ
かけになることと思います。

今後、学校や職場、各種団体、
地域などで開催を予定していま
す。一人でも多くのかたに、認知
症サポーターとなっていただき、
認知症の方やその家族を支える力
になって欲しいと思います。

地域包括支援センターは、高齢
者の皆さまの介護・介護予防・権
利擁護などのご相談に応じしてい
ます。秘密は厳守いたします。

白馬村地域包括支援センター

(白馬村役場庁舎内)

TEL(直通) 7216667



Happy Smile

ハッピースマイル ～歯の健康～

第6回

歯の健康を考えるシリーズ第6回。
生涯の健康は乳歯のむし歯予防から。
引き続き子どもの歯科治療を紹介しま
す。

子どもの歯科治療②

薬物塗布

むし歯に対する国民の意識向上
と共に最近では歯の全周がむし歯
になったいわゆる味噌っ歯の子ど
もは少なくなりました。いわゆる
「むし歯の進行止め」といってフッ
化ジアミン銀(サホライド)とい
う薬物を乳歯に塗ってもらおうと、
そのむし歯の部分は茶色から真っ
黒に変色します。

このサホライドはフッ素化合物
なのでむし歯の進行を止めるので

すが、銀が沈着して真っ黒になり
ます。最近はこの黒い歯の子ど
もをあまり見かけなくなりました
が、それでも治療に協力的でない
ため一定時間を開けていられな
かったり、むし歯の本数が多すぎ
てむし歯の治療が進行に追いつけ
ない場合などに、奥の手として(サ
ホライド)を乳歯に塗ってもらう
場合があります。

これで時間を稼いでおいて落
ち着いて治療が受けられるようにな
ったら、最終的に審美的な治療
を受けると良いでしょう。子ども
心にも歯が黒かったりすると、そ
れを気にして無口になってしまっ
たり、友達に笑われたりして、い
じめの対象になることもあります。

今回のテーマは「永久歯の治療」
です。

(提供 長野県歯科医師会)

各種相談日程

■心配ごと相談

「どこでも気軽に・利用しやすい相談所」を協力し合って開設していますのでご利用ください。秘密は固くお守りいたします。

開設日	時間	場所	連絡先
7月21日(火)	13:00~15:00	ふれあいセンター 2階福祉相談室	白馬村社会福祉協議会 72-7230
8月18日(火)			

※7月21日は司法書士が相談に応じます。

■無料法律相談

不動産や裁判・相続など、法律に関する相談に長野県弁護士会の弁護士が応じます。秘密は守られますので、お気軽にお出かけください。

開設日	時間	場所	連絡先
9月15日(火)	13:00~15:00	ふれあいセンター 2階福祉相談室	白馬村社会福祉協議会 72-7230

■障害者総合支援センター出張相談

障がい者の方とご家族の方等のあらゆる相談に応じますので、お気軽にご利用ください。

開設日	時間	場所	担当者	連絡先
6月26日(金)	13:00~15:00	ふれあいセンター 2階福祉相談室	西澤	大北圏域障害者総合支援センター 26-3855
8月21日(金)			東方	

6月~7月保健ガイド

■健診等

場所:ふれあいセンター 等

月日	事業名	受付時間	対象になるお子さん
6月23日(火)	マタニティ教室②	10:00開始	妊婦(夫)
6月29日(月)	2ヵ月育児相談	9:45~10:00	H21年4月生
7月8日(水)	1才半健診	13:00~13:15	H19年12月~H20年1月15日生
7月23日(木)	赤ちゃん健診	9:15~9:30	H20年9月生およびH21年3月生
7月27日(月)	2ヵ月育児相談	9:45~10:00	H21年5月生

*赤ちゃんマッサージの日程についてはホームページをご覧ください。
http://gyosei.vill.hakuba.nagano.jp/life_stage/born/baby_massage.html

■予防接種

場所:ふれあいセンター 等

月日	事業名	受付時間	対象になるお子さん
6月25日(木)	三種混合	13:15~14:15	初回2回 H21年1月生
			初回3回 H20年8月~12月生
			追加 初回3回をH20年6月までに接種した児
7月17日(金)	BCG	13:15~14:15	H21年2月~4月生
	三種混合		初回3回 H21年1月生
7月29日(水)	麻しん・風しん	13:15~14:15	追加 初回3回をH20年7月までに接種した児
			1期 H20年4月25日~7月29日生

■子育て支援ルーム

(6月~7月の予定)

行事予定

月日	行事名	開始時間	月日	行事名	開始時間
6月22日(月)	山崎先生と語る会 知っていますか? 母親として身につけるべき 不可欠の能力三つ ~一日習得ストレス解消法も学びながら~	10:00~	7月6日(月)	おはなし会	11:00~
			7月9日(木)	お出かけ日(北部消防署)	10:00~
			7月14日(火)	食育活動「おいしいもの食べよ」 (1歳児対象)	11:00~
6月25日(木)	2・3歳児リトミック	11:00~	7月16日(木)	食育活動「おいしいもの食べよ」 (2・3歳児対象)	11:00~
6月30日(火)	1歳児リトミック	11:00~			

なかよし広場・育児相談・自由利用

1歳児の広場	毎週火曜日	9:30~12:00
0歳児の広場	毎週水曜日	
2・3歳児の広場	毎週木曜日	
育児相談	毎週月曜日	9:30~12:00 ※2ヵ月育児相談実施日はお休みします
自由利用	毎週月曜日	9:30~12:00、13:30~16:00
	毎週火・水・木曜日	13:30~16:00

■休日当番医

月日	曜日	白馬村・小谷村	大町市内(内科・小児科)	大北一円(外科)	歯科医院
6月21日	日	公済堂(北沢)医院	柿下クリニック	みどりクリニック	おだ歯科
6月28日	日	しんたにクリニック	遠藤内科医院	市立大町総合病院	グリーン歯科クリニック
7月5日	日	小谷村診療所	松林医院	西森整形外科	あづみ野歯科
7月12日	日	横沢医院	加藤診療所	石曾根医院	オクハラデンタルクリニック
7月18日	土	公済堂(北沢)医院	—	—	—
7月19日	日	しんたにクリニック	菊地クリニック	栗林医院	いいざわ歯科医院
7月20日	月	白馬診療所	小野医院	安曇総合病院	柏原歯科医院
7月25日	土	小谷村診療所	—	—	—
7月26日	日	公済堂(北沢)医院	平林医院	狩谷整形外科医院	たけうち歯科医院

■図書館休館のお知らせ■

5月1日から8月31日まで、「図書館システム」導入準備作業のため、休館させていただきます。期間中は、図書の貸し出し・レファレンス・相互貸借等の業務を休止しています。

■図書返却のお願い■

お手元に白馬村図書館の本はありませんか？

1冊ずつ、図書の情報をパソコンに入力する作業を行なっているため、図書を借りたままにはせず、返却をお願いします。

休館中に、本を返却される場合は、図書館入口左側スロープを下りた壁に設置の「図書返却口」へ1冊ずつお入れください。

■本をさがしています■

平成21年2月の蔵書点検で、所在がわからなかった本のリストです。下記以外にも、お手元に図書館の蔵書と思われる図書がありましたら、お気軽にお問い合わせください。

書名	分類ラベル記号
ウィーン・オーストリア〔2007-2〕 —ザルツブルグ インスブルック チロル プラハ ブタペスト—	293ウ07-2
90分でわかる「行政」の仕組み	317フ
家計に役立つ助成金がわかる本 —“もらえるお金”の情報111—	343カ
空想科学〈映画〉読本	404ヤ
1メートルで作れる3シーズン着られるこども服	593イ
太い糸ですぐ編めちゃう —ざっくりウェア&小物—	594フ
田んぼの教室	616夕
おいしい野菜づくり70種 —自分の庭で楽しむヘルシー野菜の作り方—	626才
ミニ盆栽のすべて	627グ
身近な樹木 —396種—	653ヒ
漂流教室 第1巻	726ウ1
ずきんちゃんのつれづれ日和	726夕
満月(フルムーン)をさがして 第2巻	726夕2
なごみまくり	726ナ
一冊でわかる オペラガイド126選	766イ
あかいふうせん	Eマ
ふるさとの歩み —白馬村大出—	215ウ
作って楽しむ信州の保存食	596ヨ

～休館中ご不便をおかけしておりますが、
ご理解とご協力をお願いいたします～



■「図書返却口」に返却された下記の本にお心当たりの方は、

お知らせくださいますよう、お願いします■

平成20年3月26日 「ふしぎの国のアリス」

平成21年2月19日ころ 「野火」

平成21年4月7日 「ホテルマンの基礎実務」ほか5冊

姉妹都市コーナー

静岡県 河津町



河津川の鮎釣り解禁

河津町の中心を流れる河津川はアユ釣りの名所です。今年も6月7日のアユ釣り解禁に向けて、5月24日河津川非出資漁業協同組合（加藤四郎組合長）によって試し釣りが行われました。2時間で1人平均16.6匹の釣果があり、体長も平均で18.4センチと良好な状態にあるそうです。解禁日当日は、熱心な鮎釣りファンが夜明けから釣竿の列を河津川に作るようになります。7月には河津川で「第56回静岡県あゆ友釣り選手権大会」も開かれることが決まっております、解禁日以後の釣果が期待されるようです。

また、5月26日には同漁協によってモクズガニの放流も行われました。モクズガニはズガニとも呼ばれる河津川名物のカニで、河津町の民宿などで味わうことができます。

和歌山県 太地町



～第11回ツール・ド・くまの～

平成21年5月31日(日)、(財)日本自転車競技連盟、NPO法人スポーツプロデュース熊野主催の「第11回ツール・ド・くまの」が太地町くじら浜公園捕鯨船資料館前を発着に、太地半島周回コースで開催されました。

5月28日から31日までの4日間、順次新宮市、熊野市、御浜町、太地町で行われた本レースはUCI国際ステージレースとして開催され、各選手達は国際大会にふさわしい白熱したレースを行いました。

有料広告欄

営利を目的としない助けあいの制度

長野県民共済 長野県民の6.7人(件)に1人が加入しています!

資料請求はホームページからどうぞ。
長野県民共済 検索
www.nagano-kyosai.or.jp/
携帯から http://kyo-sai.jp/nagano/ 携帯サイトのバーコード

共済取扱団体/長野県認可 長野県民共済生活協同組合
共済元受団体/厚生労働省認可 全国生活協同組合連合会 http://www.kyosai-cc.or.jp/ [松本] ☎0263-40-1681(代) 〒390-0851 松本市島内3443-3 FAX 0263-40-1682

(この広告は白馬村広報等有料広告掲載要綱に基づき掲載しています)

編集後記

新型インフルエンザが猛威を振るっています。マスク・手洗い・うがい等の予防を心掛けるとともに、早期の治療が有効ですので発熱や咳の症状がある方は、直接医療機関を受診せず保健所に設置された発熱相談センターに相談しましょう。

今回の水際対策も疑問に感じた訳ですが、幸いなことに弱毒性であった為国内では現在死者も出ず落ち着いた状態とはいえ、第2波が懸念される為今回の事例を生かした総合的な対策を早急に講じる必要があるのではないのでしょうか。

観光面でも大きな打撃を被った訳ですが、当村においても他人事ではありません。大変重要で難しい課題ではありますが、村民の皆さん一人々が自覚を持ち一丸となって立ち向かいたいものです。