

広報はくば



2012 **6**
Vol.429

梅雨入り前の6月晴れ間に国道406号を嶺方面に。曲がりくねった道の先には、こちらに迫り来ようように幾重にも広がる新緑の山々。そこはまさに旅と酒の俳人、種田山頭火の代表句「分け入つても分け入つても青い山」の世界でした。花園集落入り口でふと足を止めると、草木の生い茂る国道脇の斜面に今まで気にも留めなかった石仏群があることに気づき思わずシャッターを切りました。カメラを構えたのはものの5分程度でしたが、帰り際に振り返ると約150年間ここに佇み続ける石仏の表情が、梢から覗く初夏の木漏れ日を受けて5分前よりその穏やかさが増しているように思えました。

【石仏情報】丸山西国三十三番観音 所在地／白馬北城字花園入口北側丘上
万延元年(1860)年の造立。他に庚申塔・二十三夜塔・百番供養塔・馬頭観音など17基がある。

【参考文献】『白馬の石仏』 田中欣一 昭和59年1月 白馬村教育委員会

広報はくば

白馬村職員採用について…………… 2
白馬村食育推進計画を策定しました…………… 4・5
白馬村の健康 Vol.36…………… 6

白馬村における空間放射線量について…………… 8
図書館だより…………… 10

平成25年度採用 白馬村職員募集

白馬村では、平成25年度採用の職員を次のとおり募集します。

なお、次のいずれかに該当する者は受験できません。

- (1) 日本の国籍を有しない者
- (2) 地方公務員法第16条に規定する次の欠格条項に該当する者

ア 成年被後見人又は被保佐人

イ 禁錮以上の刑に処せられ、その執行を終わるまで又はその執行を受けることがなくなるまでの者

ウ 公務員として懲戒免職の処分を受け、その処分の日から2年を経過しない者

エ 日本国憲法施行の日以降において、日本国憲法又はその下に成立した政府を暴力で破壊することを主張する政党その他の団体を結成し、又はこれに加入した者

試験の日程

▽第一次試験内容

- ・ 専門試験（1時間30分・30題）
- ・ 社会福祉、児童福祉、発達教育、保育原理・保育内容及び保健衛生

保健師

▽採用予定人員／1名

▽受験資格

昭和53年4月2日から平成3年4月1日までに生まれた人で、保健師の資格を有する人又は平成25年3月31日までに資格取得見込みの人

▽第一次試験内容

- ・ 専門試験（1時間30分・30題）
- ・ 地域看護学、疫学、保健統計（情報処理を含む）及び保健福祉行政論

〔共通事項〕

▽受験資格

本人が平成25年4月以降白馬村内に居住を予定している人であること

▽第一次試験内容

- ・ 職場適応性検査（30分・120題）
- ・ 職場への適応性を職務や対人関係に関連する性格の面から見る検査。
- ・ 一般性格診断検査（30分・150題）
- ・ 公務員としての社会生活を送るのに資質を備えているかを性格の面からみる検査

▽第二次試験内容

- ・ 作文試験
- ・ 一般的事項についての作文試験
- ・ 面接試験
- ・ 個人・集団による面接試験

- ▽第一次試験日時
平成24年9月16日（日）／午前8時30分
- ▽第二次試験日時
平成24年10月中旬予定
- ▽試験会場
1次・2次ともに白馬村役場

受験の手続

▽申込み

「白馬村職員採用試験申込書」（履歴書を兼ねる）を、役場総務課で受け取るか又は白馬村ホームページよりプリントアウトし、所定事項を漏れなく記入（押印・写真添付）し、受付期間内に総務課へ持参するか郵送してください。

※郵送の場合は、封筒の表に「採用試験申込書在中」と記載してください。

▽受付締切

- 平成24年8月15日（水）午後5時まで
- ① 受付時間は、平日の午前8時30分～午後5時まで
- ② 郵送の場合は、平成24年8月15日到着分まで受け付けます。

※受験票は、受験資格を確認し受付期間終了後に本人宛郵送しますので、正確な住所を記入してください。

合格発表

第一次試験合格発表は10月上旬、第二次試験合格発表は11月上旬を予定しています。

合格から採用まで

合格者は、採用候補者名簿に登録したうえ、その中から採用者を決定します。なお、採用候補者名簿の有効期間は、原則として名簿確定の日から1年とします。

白馬村職員採用についてのお問い合わせは 白馬村役場総務課 TEL 72-5000 FAX 72-7001

「夏の交通安全やまびこ運動が実施されます」

「夏の交通安全やまびこ運動」が次のとおり実施されます。

運動の期間 / 平成24年7月19日（木）～7月25日（水）7日間
年間スローガン / 「信濃路は ゆとりの笑顔と ゆずりあい」

運動の目的 / 夏の行楽シーズンを迎え、県民や県外から訪れる旅行者に対し、交通ルールの遵守と正しい交通マナーの実践を呼びかけ、交通事故防止の徹底を図ることを目的とします。

大北管内では、今年度に入っただけで交通死亡事故が連続して発生しています。ドライバーはシートベルトを正しく装着し、交差点や横断歩道では前方に注意して、安全速度を守って運転しましょう。歩行者や自転車は交通ルールを守って、特に道路を横断する際には周囲の安全を必ず確かめるようにしましょう。

交通安全は皆さんが主役です。一人ひとりの心がけで、悲惨な交通事故を防止しましょう。

☆白馬村では、5月末現在で「交通死亡事故ゼロ」通算1,578日になりました。

白馬村交通安全協会



調理師試験・製菓衛生士試験を実施します

長野県では平成 24 年度の調理師試験、製菓衛生士試験を次のとおり実施します。

- ◆日時 9月5日(水) 受付 11時30分～12時30分 / ◆会場 大町合同庁舎 5階 講堂
- ◆願書受付期間 7月10日(火)～12日(木) 郵送の場合は7月12日(木) 消印有効
(80円切手を貼り、あて先を明記した返信用封筒を同封してください)
- ◆願書受付場所 大町合同庁舎 3階 301・302 会議室 / ◆合格発表 10月4日(木)

***お問合せ 大町保健福祉事務所 食品・生活衛生課 電話：0261-23-6529**

※長野県ホームページからも受験案内・願書入手できます

平成 24 年度狩猟免許試験等のご案内

平成 24 年度の初心者狩猟免許試験講習会、狩猟免許試験が次のとおり開催されます。

1. 狩猟免許試験

■開催日時・会場等

	日にち	時間	会場	受付期間	備考
第1回	平成23年 6月17日	8:30～17:00	松本・長野合同庁舎	平成24年5月14日～平成24年5月25日	わな猟のみ
第2回	平成24年 9月 9日		佐久・飯田合同庁舎	平成24年8月 6日～平成24年8月17日	
第3回	平成24年10月 3日		松本・長野合同庁舎	平成24年9月 3日～平成24年9月14日	
第4回	平成25年 2月16日		松本・長野・諏訪合同庁舎	平成25年1月15日～平成25年1月25日	

■対象

長野県内に住所があり、狩猟免許を取得したい方又は種別の異なる免許を取得したい方

2. 初心者狩猟免許試験講習会

狩猟者として必要な知識と技能を習得し、
狩猟免許試験の準備に役立てていただきます。



*会場毎に開始及び終了時間が異なります。
申し込みの際、ご確認ください。

■開催日時・会場等

日にち	会場	受付期間
平成24年6月 9日	松本合同庁舎	上記第1回試験と同じ
平成24年6月10日	長野合同庁舎	
平成24年9月22日	松本合同庁舎	上記第2回試験と同じ
平成24年9月25日	長野合同庁舎	
平成24年9月26日	大町合同庁舎	上記第4回試験と同じ
平成25年2月 7日	大町合同庁舎	
平成25年2月 9日	松本・長野合同庁舎	

試験及び講習の受付・お問い合わせは…

北安曇地方事務所 林務課 林務係 (電話 0261-23-6519) まで

古紙回収を行いました！



白馬村婦人会消費者部会では、5月13日、日曜日の朝に、ウイング21の駐車場で古紙回収を行いました。

今回は、多くの皆様のご協力のおかげで、約10トン以上の古紙を回収することができました。有り難うございました。

次回古紙回収は11月ごろを予定しております。

限られている資源を、これからも大切にしましょう。

ご協力お願いいたします。

平成 24 年度 犬・ねこの繁殖制限 (バースコントロール) 補助について

犬・猫の飼い主さんには適正な飼養について責任があり、その自覚が求められています。不用意に犬・猫を繁殖させて飼養できる頭数を超過してしまわないことが重要であり、不妊・去勢手術などの措置を取ることも1つの手段です。

○補助内容

■助成金額：1頭につき3,000円(オス・メスどちらでも)

■補助対象頭数：3頭(キャンセル待ち2頭)

○補助対象の条件

■白馬村に在住する犬又はねこの飼主(1世帯につき1頭)

■平成24年1月1日から平成24年12月31日まで

の間に不妊・去勢手術をすること

■次の大北管内で開業している獣医師によって手術を行うこと

病院名	住所	電話番号
松沢動物病院	白馬村大字北城 5944	72-2660
横沢動物医院	大町市大町 4868-2	22-0236
あづみ動物病院	大町市常盤 4729-5	22-7590

■犬は飼犬登録及び平成24年度の狂犬病予防注射が済んでいること

■永久的な不妊・去勢手術を行うこと

■生後6か月以上5歳程度以下の犬又はねこ

○受付方法

■7月3日(火)午前8:45から白馬村役場環境課にて受付を開始し、午前9:00から抽選を開始します。

※電話での受付は一切いたしません。

○問い合わせ先○

白馬村役場環境課 TEL 72-5000 (内線 1152)

白馬村食育推進計画を策定しました

近年、食に対する考えかたや生活習慣が多様化するなかで、食の乱れや生活習慣病の若年化、増加が懸念されています。「食」は心身の健全・健康において最も基本となるものであり、未来を築く子どもたちが豊かな人間性を育み健全に成長していくうえで欠かすことができません。

そこで白馬村においてもさまざまな取り組みを通して、食に関する知識や適切な判断力を培いながら、すべての人が健全な食生活を実践できるための「食育」を推進するとともに、生活習慣病をはじめとする疾病予防、安全安心な食の推進、食を通じた文化の継承をすすめていきます。心豊かなひと・むらづくりを目指した多面的に求められる「食育」についてより一層の推進を図るため、「白馬村食育推進計画」（計画期間：平成 24 年度～平成 28 年度）を策定しましたので、その概要をお知らせします。



白馬村の現状・課題

① 1日3食しっかり食べて、間食はほどほどに

* 就寝時刻の遅延・生活リズムの夜型化

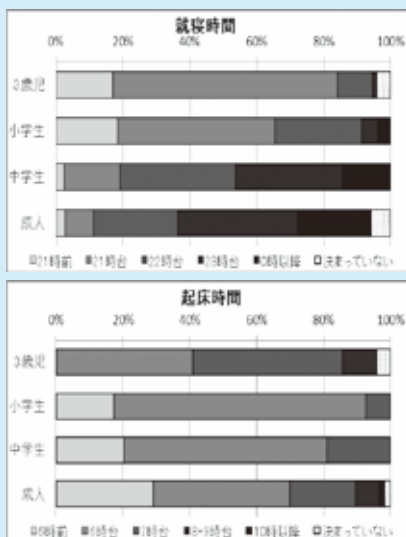

幼児から小学生、中学生、成人とライフステージが上がるごとに生活リズムの夜型化がみられます。

* 朝食欠食者と欠食理由

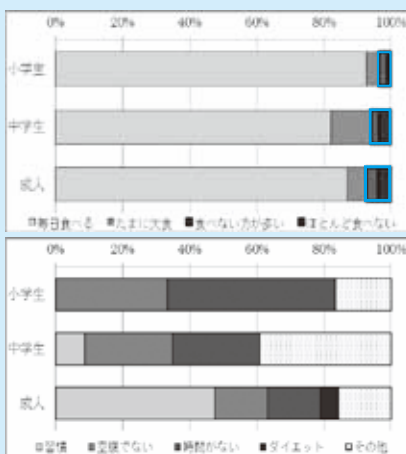

ライフステージが上がるごとに、朝食を食べない方が多い割合（上グラフ、青枠）が増えています。また、時間がないという理由で朝食を食べない小中学生に対し、成人では朝食欠食者の割合が増加するとともに、食べない習慣であるという理由の回答が多くみられます。

* 間食の習慣

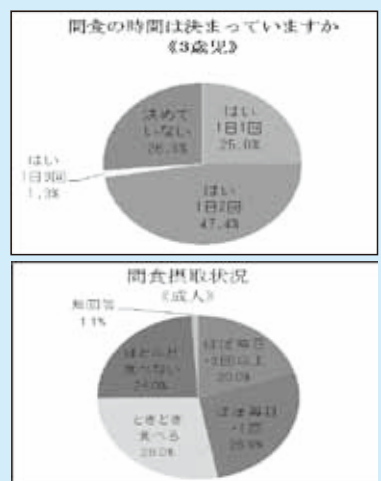

幼児において間食を食べる時間が不規則であったり、その内容が菓子やジュース類であったりと、食事への影響や糖分等の過剰摂取が懸念されます。また、成人では間食の習慣がある方の割合が約半数となっています。

栄養バランスのとれた規則正しい1日3回の食事をしっかりと、間食は食べる時間や量、内容を考えながら、一人一人の活動強度や成長に合わせた食べかたが必要となります。

② 糖分のとりすぎに気をつけましょう

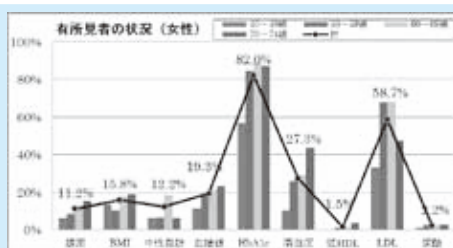
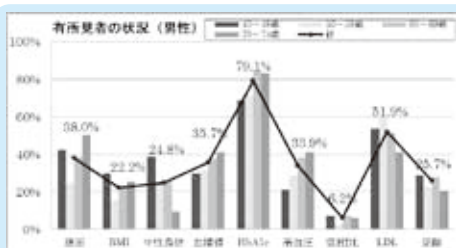

過去 2～3ヵ月の血糖値の状態をみる HbA1c で約 8 割の方が基準値を上回っており、やせていても血糖値の高い方も多くみられます。

（平成 23 年度白馬村特定健康診査結果）

加齢や遺伝的体質のほか、血糖値を急激に上昇させる糖分を多く含む菓子やジュース類、調味料としての砂糖を多くとる食生活や、早食いの習慣等によって引き起こされるとも言われています。

ゆっくりよく噛んで食べる、食物繊維を多く含む野菜等を積極的に食べる、糖分のとりかたや味付けのしかた、調理法を工夫する等、食生活の見直しを図る必要があります。

③生産者と消費者がつながる地産地消

冬の降雪が多く年間を通して日照時間が少ない本村の気候と、農業に携わる生産者の高齢化や人手不足がすすむ本村では、年間通した農産物の安定供給が難しい現状にあります。しかし、豊



かな自然や風土の中で育まれた米や夏野菜を中心とした農産物と、それらを使った家庭や地域に伝わる素朴な郷土料理も数多くあり、地場産野菜を選ぶよう意識している方も多くみられます。消費者のニーズにあわせた安定した供給体制づくり、生産者の育成が求められています。



基本理念

Mainテーマ

豊かな自然と農ある暮らしに感謝し、健やかな心と体を育み、
笑顔かがやき、未来をつなぐ食文化のむら

目標達成に向けた取り組み

- ・早寝早起き朝ごはんの生活リズム
- ・1日3食バランスのよい食事
- ・夜食と間食は、時間や内容、量を考えて食べる
- ・よく噛んで残さず食べる

- ・減塩の食事、血圧測定等での自らの健康に関心を持つ
- ・自歯でよく噛んで食べられる、歯の健康づくり

- ・地元産食材の需要、供給体制整備
- ・食品表示等食に関する正しい知識の理解と食の選択

- ・食への意識や関心、感謝の意をもつ
- ・野菜づくり、郷土料理などを通して食の興味を伸ばす
- ・郷土料理など食を通して地域の文化を学ぶ

- ・家族そろった楽しい食卓
- ・食事のあいさつとマナーを身につける

- ・日ごろから体を動かす
- ・活動量に見合った適切な食事でも適正体重を維持する

- ・妊娠、出産を通じた家族全体での正しい食習慣づくり

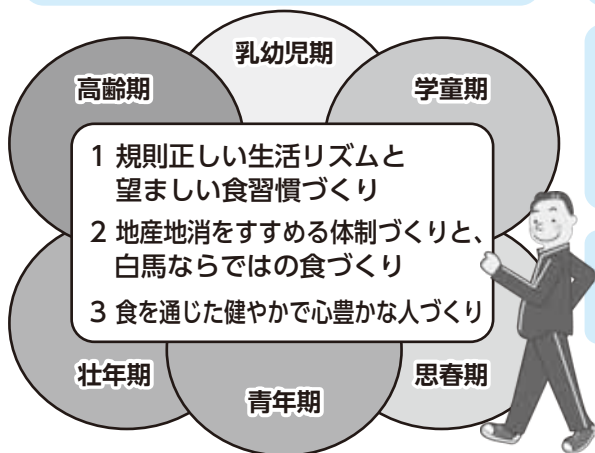

- ・食品廃棄の減量



計画の推進体制

白馬村の地域特性を生かした計画推進のために、村民一人ひとりが自身の役割を認識し、継続的、計画的に食育活動に取り組むことが大切です。

このため村では各団体等で行われる食育活動の把握に努め、より効果的な活動が行われるよう、年次ごとに重点的な取り組みを定める等計画的な推進に努めていきます。

※食と健康を考える会
村内小中学校の栄養士・養護教諭、保育園栄養士、役場管理栄養士・保健師を構成メンバーとして、子どもからの望ましい食習慣の形成や、食を通じた全村的な健康教育を行う。

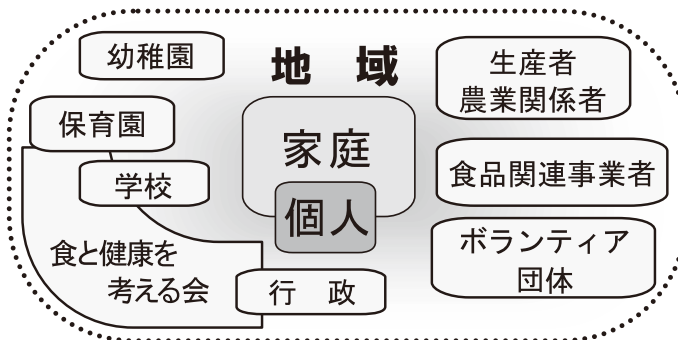

「白馬村食育推進計画」に関しては…

白馬村食育推進協議会（事務局：住民福祉課 電話 85-0713）

または白馬村行政ホームページ (<http://www.vill.hakuba.lg.jp>) をご覧ください。

平成24年度 特定健診・各種がん検診はもうお済みですか？



今月から平成24年度各種検診が始まりました。

お待たせする時間を短くするため、検診項目等により個別に受付日時を指定してご案内しています。7月が指定日となっている方も大勢いらっしゃるかと思いますが、「6月に受け忘れてしまった・都合が悪くて行けなかった」という方は、ご都合に合わせて指定日時から変更して受診していただいても結構ですので（変更連絡は不要です）この機会にぜひ受診をお願いします。大勢の皆さまの受診をお待ちしております。

対象 特定健診：40～74歳の国民健康保険加入者全員

各種がん検診：検診調査票でお申込みのあった方 ※がん検診の受診追加をご希望の方はご連絡ください

※社会保険の被扶養者（ご家族の方）の特定健診について

社会保険（協会けんぽ・組合健保・共済組合等）の被扶養者（ご家族の方）の特定健診乗り入れ制度を行っています。これにより、社会保険にご加入の方の特定健診もご希望のがん検診と合わせてふれあいセンターでのセット健診が受けられます。ただし、事前連絡が必要となりますので **電話 0120-10-6969** までお問合せいただき、**必ず事前予約・受診案内を受けてください（社会保険の特定健診は事前予約がない場合、当日お越しただいても受診できません）。**

日時 受診券に記載の指定日時

※ご希望の検診項目等により、こちらで受付日時を指定してご案内しています。指定日時でご都合の悪い方は、下記日程表を参考にお越しください（日程変更の連絡は不要です）

※各種がん検診のお申込みがあった方は、同日実施のセット健診となります

月	6月					7月							9月															
日	6	7	8	9	10	11	12	13	14	15	16	17	18	19	20	21	22	23	24	25	26	27	28	29	30	31	7	
曜日	水	木	金	土	日	月	火	水	木	金	土	日	月	火	水	木	金	土	日	月	火	水	木	金	土	日	月	火

受付時間 7：00～10：00

検診内容 ・特定健診・後期高齢者健診（75歳以上の方）・肺がん検診・胃がん検診
・大腸がん検診（無料クーポン券対象者を含む）・前立腺がん検診・肝炎検査

場所 ふれあいセンター1階（役場東側）

持ち物 受診券、問診票（記入したもの）、採尿器、受診費用（受診券参照）、各検診に必要な物品

注意 ○胃がん検診を受診する方は、前日の21時以降は一切飲食せず受診してください
○より正しく特定健診の検査を実施していただくために、検査直前的高カロリー・高脂肪・高糖質の摂取、検査前10時間以内の暴飲暴食は避けてください
○胃がん検診を受診しない方は、常用薬を内服してきてください
○がん検診を受診する方は、各検診の注意事項をよくお読みのうえ、受診してください
○追加でがん検診をご希望の方は受診のご案内・予診票をお送りいたしますので、役場住民福祉課まで（72-5000内線1143・1144）ご連絡ください

◆◇国民健康保険にご加入で、人間ドックを受診した方へ◇◆

～平成23年度から、人間ドックを受診された方への補助が変更となっています～

- ★対象は、国民健康保険被保険者の方全員（ただし、村税等に滞納がない方）
- ★1年に1回、人間ドック1回につき15,000円を補助

申請には…

①人間ドック検査結果、②領収書、③印鑑、④振込口座先が分かるものをお持ちのうえ、役場 住民福祉課までお手続きください（※あわせて、窓口にて簡単な質問票へのご記入をお願いしています）。

健診に関するお問合せ：白馬村役場 住民福祉課 72-5000(内線1143・1144)

8020 運動

80歳まで20本の歯を保ちましょう

8020 運動は高齢社会において 80 歳という長寿に達しても 20 本以上の自分の歯を保つことによって豊かな生活を通して、健康で幸せな日常生活を送ることを目指した運動です。残存歯数が 20 本あれば、ほとんどの食品の咀嚼が容易であるとされています。生涯自分の歯で食べることを通して、満足のいく食生活を送り、「生活の質」を高めましょう。

歯を失わないためには むし歯や歯周病予防が大切です

むし歯や歯周病の原因になるのは、むし歯菌（ミュースタンス菌）や歯周病菌といった細菌です。これらの細菌は歯と歯ぐきの間にたまった歯垢（プラーク）の中において、様々な要因が影響しあうことによって、むし歯や歯周病は引き起こされます。

●歯垢をしっかり取り除きましょう

歯垢は食べかすではありません。歯の表面につく白いネバネバしたもので、細菌の塊です。この歯垢を取り除くことが何より重要です。正しいブラッシングを身につけ、食べた磨きましょ。歯と歯の隙間などは歯垢がたまりやすく、歯ブラシも届きにくい場所なので、歯間ブラシやフロスを使うとよいでしょう。

●要因を少しでも減らしましょう

むし歯や歯周病も日頃の生活習慣の積み重ねによって引き起こされます。禁煙や抵抗力を高めるためのバランスの良い食事、規則正しい生活リズムなど基本的な健康習慣が、むし歯予防・歯周病予防につながります。

虫歯のできる要因



歯周病をつくる要因

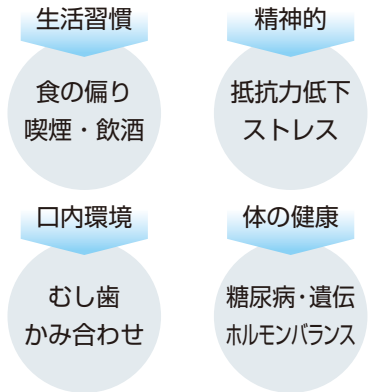

●定期検診を受けましょう

とくに自覚症状がなくても、年に1度は歯科医院で口腔内のチェックを受けましょう。歯石を取ったり、ブラッシング指導なども受けられます。

白馬村役場 住民福祉課 保健師（電話 85-0713）

◇地域包括支援センターだより◇

今年度も6月から健康教室を各地区で開催しています。

毎年、各地区で開催している健康教室は、地域の皆さんの健康維持増進、介護予防の目的で、保健指導員さんの協力を得ながら軽い運動を中心に介護予防などのお話しもまじえて行っています。今年度は、健学塾のトレーナー倉井さんをお願いして、ストレッチや筋力アップなど楽しく効果的な運動を行います。また、地域包括支援センターの職員から生活習慣病の予防や尿失禁の対応などのお話を予定しています。どなたでも参加できますので、ご近所お誘いあって気軽にご参加ください。

6月、7月の健康教室開催日程

地区名	開催日	開催時間	開催場所
深空	6月11日(月)	10:00~11:30	深空基幹センター
通・青鬼	6月13日(水)	10:00~11:30	お善鬼の館
三日市場	6月19日(火)	10:00~11:30	三日市場公民館
沢渡	6月20日(水)	10:00~11:30	沢渡公民館
八方	6月26日(火)	10:00~11:30	八方文化会館
森上	7月2日(月)	10:00~11:30	森上基幹センター
立の間	7月11日(水)	10:00~11:30	立の間の公民館
大出	7月19日(木)	13:30~15:00	大出生活改善センター
佐野	7月23日(日)	10:00~11:30	佐野基幹センター
内山	7月24日(火)	10:00~11:30	内山基幹センター

地域包括支援センターは、高齢者の皆様の介護、介護予防、高齢者虐待、成年後見制度などのさまざまな相談に応じます。秘密は厳守いたします。 連絡先：72-6667（直通） 場所：白馬村役場内

6月、7月の税・料金等の納期限

6月、7月納期の税金・保険料は下記のとおりです。納期限に遅れないように納めましょう。口座振替にされている方は7月2日、7月25日にそれぞれ振替となります。前日までに残高の確認をお願いします。

6月			7月		
7月2日	村民民税	第1期	25日	固定資産税	第2期
	国民健康保険税			国民健康保険税	

白馬村における空間放射線量について

村内での空間放射線量を公表します。

5月21日(月)に測定した結果は次のとおりであり、健康に影響のない値でした。

○測定結果

測定箇所	測定時刻	天候	測定結果 ($\mu\text{Sv}/\text{h}$)
白馬村役場玄関 測定高さ1m	8:58	晴れ	0.09
白馬村役場 雨どい下地表	9:01	晴れ	0.08
白馬北小学校校庭 測定高さ1m	9:20	晴れ	0.08
白馬北小学校校舎 雨どい下地表	9:28	晴れ	0.09
しろうま保育園砂場 測定高さ1m	9:40	晴れ	0.07
しろうま保育園 雨どい下地表	9:48	晴れ	0.08
白馬中学校校庭 測定高さ1m	10:02	晴れ	0.08
白馬中学校校舎 雨どい下地表	10:08	晴れ	0.08
白馬南小学校校庭 測定高さ1m	10:36	晴れ	0.08
白馬南小学校校舎 雨どい下地表	10:42	晴れ	0.09
スノーハープメイン会場 測定高さ1m	11:01	晴れ	0.10
グリーンスポーツの森広場 測定高さ1m	11:21	晴れ	0.07
大出公園広場 測定高さ1m	11:36	晴れ	0.12
八方尾根兔平 測定高さ1m	12:13	晴れ	0.03
白馬ジャンプ競技場観客席 測定高さ1m	13:24	晴れ	0.03

○使用機器

日立アロカメディカル社製 シンチレーションサーベイメータ TCS-172B

○参考

国際放射線防護委員会(ICRP)が2007年に示した勧告では、自然放射線及び医療目的の放射線を除き、公衆が1時間当たりに浴びてもよい被曝限度量は、「0.19 μSv (マイクロシーベルト) / 時間(h)」とされております。

お問合せ：白馬村役場環境課 TEL：72-5000

白馬村太陽光発電システム普及促進事業補助金受付のご案内

白馬村では、地球温暖化防止並びに環境負荷の少ない新エネルギーの普及促進を図るため、住宅等に太陽光発電システムを設置する村民で下記の要件の該当者を対象に補助金を支給しています。

■補助金の交付対象者は、次の要件のいずれにも該当する者。

- (1) 村内に居住し、住民登録又は外国人登録している者(年度内に居住予定の者を含む)
- (2) 住宅に太陽光発電システムを設置する者(当該住宅が自己の所有に属さないものであるときは、当該住宅の所有者の承諾書を提出できる者に限る)
- (3) 一般電気事業者(電気事業法(昭和39年法律第170号)第2条第1項第2号に規定する者をいう)と、電灯契約及び余剰電力の販売契約の締結ができる者
- (4) 補助対象者及び同一家庭に居住する世帯全員が村税等村に対する債務を滞納していない者

■対象経費及び補助金の額

- (1) 補助金の交付の対象となる経費は、次に掲げるシステム(未使用品に限る)の設置に要する費用(工事に要する費用を含む)とする。
- (2) 補助金の額は、システムを構成する太陽電池の最大出力(キロワット表示とし、小数点以下2位未満の端数があるときは、その端数を四捨五入する。)に3万円を乗じて得た額(その額に1,000円未満の端数があるときは、その端数を切り捨てた額)とし、12万円を限度とする。

詳しくは、白馬村行政ホームページ(<http://www.vill.hakuba.lg.jp>)若しくは役場環境課までお問い合わせください。

白馬村事務事業評価委員の募集について

「白馬村事務事業評価委員会」とは、村の行う事務事業について客観的な評価・検証を行い、それをフィードバックして、今後の施策に反映させていくことを目的とした委員会です。この白馬村事務事業評価委員会委員を下記により募集しますので、村民の皆様の応募をお待ちしています。

【募集概要】

1. 募集人数 2名 / 2. 任期 任命の日から2年間(平成26年3月まで)
3. 委員会開催 年5~6回程度(7月~11月が主な開催期間です) / 4. その他 委員には条例で定められた報酬額をお支払いします。

【応募要領】

1. 応募資格 次の①~⑤のいずれにも該当する方
 - ①白馬村に住民登録している20歳以上の方(平成24年4月1日現在) / ②他の審議会等の公募委員に選任されていない方
 - ③行政区に加入しているなど地域活動に積極的に参加している方 / ④村税や公共料金等に未納のない方 / ⑤白馬村の事務事業評価制度に関心をお持ちの方
2. 応募方法

「応募申込書」に必要事項を記入し、役場総務課に持参、郵送、FAX又はE-Mailにより提出してください。また、以下のテーマに対する意見、考えを必ず明記してください。

テーマ：「事務事業評価にあたっての心掛け(視点)」 提出期限：平成24年7月10日(火) 必着で提出をお願いします。(持参いただく場合、受付は平日の午前8時30分~午後5時00分です。)

応募申込書の入手：役場総務課窓口で入手いただくか、白馬村役場ホームページ(「申請書ダウンロード」-「総務課」)からダウンロードのうえご使用ください。
3. 選考方法

提出いただいた申込書をもとに、選考委員会により選考を行います。結果はご本人あて通知します。

北アルプス山麓ブランド“認定候補商品”募集

北アルプス山麓農畜産物ブランド運営委員会は、世界に誇れる北アルプス山麓の豊かな自然、清冽な水と空気に育まれた農産物や加工品を「北アルプス山麓ブランド品」に認定し、広く情報発信することにより、農畜産物の付加価値を高め、地域の農業振興や産業振興を図る取組みを行っています。

本年度も、北アルプス山麓地域をイメージさせ、品質的にも優れたブランド認定品となりうる新たな候補商品（農産物や加工品、こだわりの食品、地酒など）を募集しています。

応募期限は、8月10日（金）です。

詳細は、北安曇地方事務所農政課（0261-23-6511）、

または北アルプス山麓ブランドホームページ

<http://www.pref.nagano.lg.jp/xtihou/hokuan/nosei/brand/topics-new.html> をご覧ください。



大北圏域障害者総合支援センター「スクラム・ネット」からのお知らせです

障がいに関する出張相談の開催について

～どんなことでもお気軽にご相談ください～

スクラム・ネットでは、下記の日程で白馬村での出張相談を実施します。障がいに関するあらゆるお悩みごと、お困りごとに対し、専門的な知識を持った担当者が相談にあたります。障害者手帳等をお持ちでなくても相談できますので、お気軽にご利用下さい。

日程	担当者
7月20日（金）	大原
11月30日（金）	小林
3月15日（金）	西澤

時間 午後1時30分から3時30分まで

場所 白馬村保健福祉ふれあいセンター2階 福祉相談室

お問い合わせ先・ご予約

大北圏域障害者総合支援センター「スクラムネット」 電話 26-3855

役場・住民福祉課福祉係 電話 72-5000（内線 1142）

福祉医療制度を利用されている皆様へ

福祉医療制度は、白馬村に住所のある重度の障がいをお持ちの方、乳幼児等、母子・父子家庭の方が医療機関等に支払った自己負担金を助成する制度です。

申請時に届出された保険証が変更となった場合には、変更届けを提出して頂きますようお願い致します。

お問い合わせ先 住民福祉課福祉係 72-5000（内線 1142）

放送大学 10月入学生募集

放送大学では、平成24年度第2学期（10月入学）の学生を募集しています。放送大学は、テレビなどの放送を利用して授業を行う通信制の大学です。

働きながら学んで大学を卒業したい、教養を深めたい、仕事に活かしたいなど、様々な目的で幅広い世代、職業の方が学んでいます。

詳しい資料を無料でお送りいたします。お気軽にお問い合わせください。

放送大学ホームページでも受け付けております。

◇出願期間

平成24年6月15日（金）～平成24年8月31日（金）
（インターネット出願は、6月1日（金）から受付開始）

◇資料の請求・お問合せ先

放送大学長野学習センター

〒392-0004 諏訪市諏訪1-6-1

電話 0266-58-2332（月曜日・祝日休み）

放送大学ホームページ <http://www.ouj.ac.jp>

特定計量器定期検査の実施のお知らせ

正しい計量の実施が確保されるために、取引や証明に使用されるはかりは、2年に1回、県が行う定期検査を受けなければならないことが計量法で定められています。

今年白馬村では次のとおりこの検査が実施されますので、該当するはかりは必ず検査を受けてください。

期日 7月6日（金）午後1時30分から午後3時まで

場所 白馬村多目的集会施設入口（白馬村役場）

お問い合わせ

白馬村役場観光農政課 電話 72-5000（内線 1164 番）

長野県計量検定所 電話 0263-47-4006

児童手当「現況届」の提出はお済みですか？

児童手当を受給されている方は、毎年6月に「現況届」を提出しなければなりません。この届は、6月1日現在における養育状況を記載していただき、児童手当を引き続き受ける要件があるかどうか確認するためのものです。

受給者の皆さんで、現況届の手続きがお済みでない方はお急ぎください。この届出をされないと、6月分以降の手当が受けられなくなりますのでご注意ください。

●届出場所 役場住民福祉課（①窓口）

●必要なもの ○「児童手当現況届」用紙 ※お持ちでない方は窓口で再発行します。

○印鑑（認印） ○受給者（保護者）の健康保険証のコピー ○平成24年1月2日以降白馬村に転入された方は、前市町村役場発行の平成24年度（平成23年分）児童手当用の所得証明書 ○児童が白馬村以外に別居している方は、児童の世帯全員記載の住民票 ○その他、別に書類が必要な方もありますので、詳しくは住民福祉課へお問い合わせください。

お問い合わせ先 住民福祉課住民係（内線 1134 番）

— 新着図書案内 —

ご家庭のパソコンで、この他の新着図書一覧や、在庫状況をご覧いただけます。

[【白馬村行政ホームページ → 白馬村図書館 → 蔵書検索】](#)

【一般】

著者名	題名	分類
芥川 靖彦・篠崎 雄二	図解わかる税金 2012-2013年版 —収入にかかる税金 財産にかかる税金 生活にかかる税金—	345ア
中尾 幸村・中尾 孝子	図解わかる年金 2012-2013年版 —国民年金 厚生年金保険 共済組合—	364ナ
片山 真人	これから見られる日食と月食データブック 2012-2050	444カ
奥村 歩	「もの忘れ外来」100問100答—認知症が気になるあなたとご家族のために—	493オ
奈良 巧	加齢臭読本 —いくつになっても、におわない人の習慣—	494ナ
暮しの手帖編集部	エプロンメモ —よりぬき集—	590エ
月居 良子	ぽっちゃりさんがかわいくスッキリ見える服	593ツ
吉田 瑞子	ジュレの便利帳 —毎日の食卓が楽しく、おいしくなる—	596ヨ
吉田 洋	モンキードッグ —猿害を防ぐ犬の飼い方・使い方—	615ヨ
マイクル・クライトン	マイクロワールド 上巻・下巻 (Hayakawa Novels)	933ク
遠藤 武文	炎上 —警察庁情報分析支援第二室<裏店>—	Fエ
東野 圭吾	ナミヤ雑貨店の奇蹟	Fヒ
日本文藝家協会〔編〕	文学 2012	Fブ
北沢 房子	信州魅惑の寺 お寺で遊ぶ・学ぶ・和む	N185キ

【児童書・絵本】

著者名	題名	分類
	伝記世界を変えた人々/1 (キュリー夫人)・2 (キング牧師) ほか全20巻	280デ
横矢 真理〔監修〕	じぶんをまもろうみんなをまもろう/1 (みち)・2 (がっこう)・3 (あそび)・4 (やくそく)・5 (安全指導活用ブック)	369ジ
石谷 孝佑〔監修〕	食べものはかせになるう!/1 (豆からつくる食べもの)・2 (米・麦からつくる食べもの)・3 (牛乳・肉・たまごからつくる食べもの)・4 (魚・海そうからつくる食べもの)・5 (野菜・くだものからつくる食べもの)	619タ
	伝記世界の作曲家/1 (ビバルディ)・12 (ジョン・レノン) ほか全15巻	760デ
ルーネル・ヨンソン	ビッケのとおっておき大作戦	949ヨ
川端 誠	うえきばちです	Eカ
藤本 ともひこ	いただきパス (通常版・大型絵本版)	Eフ
レオ・レオニ	はまべにはいしがいっぱい	Eレ

イツ・ア・スモールワールド —みんなとなりどうし—



カラフルでポップなアートと、オリジナルの日本語詞の愉快なコラボレーション。

ジョーイ・チョウ〔絵〕
分類 Eチ

おすすめし!



ことばあそびのおすし屋さんに弟子入りしたすしおくんといっしょに6種類のことばあそびを楽しむ絵本。

田中 六大〔絵〕
分類 Eタ

図書館利用案内

図書の貸し出しを希望されるかたは、現住所の確認ができる身分証明書(免許証、保険証等)を持参し、窓口にて、「図書館図書等貸出申込書」をご記入ください。(小学生以下の方は、保護者同伴のうえ、保護者の身分証明書をご提示ください。)カード発行には、やむをえず、お時間をいただく場合があります。時間に余裕をもって、お申し込みいただきますよう、お願い申し上げます。

図書館だより

No.127

平成24年6月
白馬村図書館
TEL(72)-5200

図書館の
おやすみ

・毎月曜日
・毎月 祝日
・最終金曜日(館内整理休館日)
↓祝日と重なる場合、休館日に変更となります。
・やむをえず、臨時休館・臨時閉館する場合があります。

図書館の
開館時間

午前9時
～
午後6時

シドニー五輪 競泳女子 100メートル背泳ぎ銀メダリスト 中村真衣さんを迎えて

第12回白馬村青少年育成村民大会「記念講演」

日 時/7月26日(木) 午前9時40分～午前11時30分 場 所/ウイング21文化ホール

入場料/無料(申し込み不要) 演 題/どん底から這い上がり!

シドニー五輪のメダリストが2004年アテネ五輪代表から外れ奈落の底へ、そこから始まる復活のドラマ。栄光と挫折を味わった自身の半生を振り返り、人生にとって夢を持つことがいかに大切かを、競技体験から語りかけます。

6月～7月保健ガイド



■健診等

場所:ふれあいセンター等

月 日	事業名	受付時間	対象になるお子さん
6月21日(木)	1才半健診	13:00～13:15	H22年10月～12月21日生
6月26日(火)	2ヵ月育児相談	9:30～9:45	H24年4月生
6月29日(金)	7ヵ月もぐもぐの日	9:45～10:00	H23年10月生～11月生
7月4日(水)	3歳児健診	13:00～13:15	H21年4月～6月15日生
7月5日(木)	4ヵ月・10ヵ月健診	9:15～9:30	H23年8月生およびH24年2月生
7月25日(水)	2歳児健診	13:00～13:15	H22年2月～3月生
7月30日(月)	2ヵ月育児相談	9:30～9:45	H24年5月生

■予防接種

月 日	事業名	受付時間	対象になるお子さん
6月22日(金)	三種混合	13:00～13:30	個別にスケジュールをご案内します
7月6日(金)			
7月17日(火)	BCG 麻疹・風しん	13:00～13:30	H24年2月～4月生 1期 H23年4月19日～7月17日生
7月24日(火)	三種混合	13:00～13:30	個別にスケジュールをご案内します

◆弁護士無料法律相談(予約制)

開設日	時間	場所	相談員	ご予約・お問い合わせ先
7月11日	13:00～15:00	ふれあいセンター2階福祉相談室	井出博文 弁護士	白馬村社会福祉協議会 72-7230

※予約が必要です。相談内容をまとめてお越しいただくとより良い相談となります。

◆人権・心配ごと相談

開設日	時間	場所	相談員	連絡先
8月8日	13:00～15:00	ふれあいセンター2階福祉相談室	人権擁護委員	白馬村社会福祉協議会 72-7230

※予約の必要はありません。時間内にお気軽にお越しください。

◆心の相談会

開設日	時間	場所	相談員	連絡先
6月26日	10:00～12:00	ふれあいセンター2階福祉相談室	カウンセラー	白馬村役場住民福祉課85-0713(直通)
7月24日	13:00～15:00			

◆行政相談

開設日	時間	場所	相談員	連絡先
8月21日	13:00～16:00	役場2階 庁議室	行政相談員	白馬村役場総務72-7002(直通)

■子育て支援ルーム

なかよし広場 時間:9:30～12:00

1歳児の広場	毎週火曜日
0歳児の広場	毎週水曜日
2・3歳児の広場	毎週木曜日

自由利用

毎週月曜日	9:30～12:00
	13:30～16:00
毎週火・水・木曜日	13:30～16:00

行事日程

月 日	行事名	対象	開始時間
6月18日(月)	月曜育児相談		9:30～
	山崎先生と語る会 「自発性豊かでワガママではない子を育てるコツ」		10:00～12:00
6月26日(火)	食育活動「おいしいものたべよの日」	1歳児対象	11:15～
6月27日(水)	マタニティ教室②	妊婦、夫	10:00～
6月28日(木)	地震体験車	2・3歳児対象	10:45～
	食育活動「おいしいものたべよの日」		11:30～
7月2日(月)	月曜育児相談		10:00～
	唱歌を楽しむ会 ～夏の歌～		11:00～
7月5日(木)	おでかけ日《消防署》	2・3歳児対象	10:00～
7月9日(月)	おはなし会		11:00～
7月10日(火)	食育活動「おいしいものたべよの日」	1歳児対象	11:00～
7月12日(木)	食育活動「おいしいものたべよの日」	2・3歳児対象	11:00～
7月22日(日)	お父さんとあそぼう		10:00～12:00
7月23日(月)	月曜育児相談		10:30～

■休・祝日緊急当番医表

月	日	曜日	白馬村・小谷村当番医	大町市内		大北一円		歯 科	
				内科・小児科		外科			
6	24	日	小谷村診療所	平林医院		安曇総合病院		丸山歯科クリニック	松川村
7	1	日	栗田医院	横沢内科医院		狩谷整形外科医院		宮下歯科医院	大町市
	8	日	横沢医院	野村クリニック		栗林医院		岡江歯科医院	松川村
	15	日	神城醫院	大町協立診療所		西森整形外科		砂田歯科医院	大町市
	16	月	安曇病院白馬診療所	伊東医院		石曾根医院		竹内歯科医院	池田町
	21	土	公濟堂(北沢)医院						
	22	日	小谷村診療所	柿下クリニック		市立大町総合病院		武田歯科医院	白馬村
	28	土	しんたにクリニック						
	29	日	しんたにクリニック	遠藤内科医院		安曇総合病院		西澤歯科医院	大町市



姉妹都市コーナー

静岡県 河津町



花巻温泉バラ園に青バラを寄贈

河津バガテル公園は5月15日、岩手県花巻市にある花巻温泉バラ園に青バラ「ブルーリュバン」を30本寄贈し、植樹式を行いました。ブルーリュバンは、東日本大震災の被災地の復興を願い、バガテル公園が「不可能を可能にする」という花言葉をつけた新種の青バラです。被災地の人たちの心を癒やし、早期復興の後押しになればと、花巻温泉バラ園に寄贈することになりました。花巻温泉バラ園の一角に植栽されたブルーリュバンは、7月中旬ごろまで楽しむことができます。

和歌山県 太地町



平成24年度 太地中学校体育祭が行われました

5月19日(土)、太地中学校グラウンドで「Union～一致団結～」のスローガンのもと太地中学校体育祭が行われました。今年、それぞれ所属している部活動で競い合うリレーや学級対抗で行う大縄跳びが大いに盛り上がり、また、毎年恒例の全校生徒による「南中ソーラン」も披露され、生徒たちの息の合ったパフォーマンスは素晴らしいものでした。

有料広告欄

広告募集中

広報はくばおよび白馬村行政公式ホームページに掲載する広告(有料)を募集しています

*お問い合わせ 白馬村役場総務課

ママFPによる FPミニフォーラム in 白馬 受講無料

子育てお金の基礎講座 7/7

～妊娠・出産から教育資金まで～ 託児有り(無料)

講師：AFP(ファイナンシャル・プランナー) 中澤 文美氏 後援：白馬村
場所：ふれあいセンター 申込：<http://fp-nagano.jp/> FP長野で検索!

(この広告は白馬村広報等有料広告掲載要綱に基づき掲載しています)

ケーブルテレビ白馬に関するお問い合わせは…

ケーブルテレビ白馬指定管理者：
株式会社エーアイシーコミュニケーションズ
受付時間：平日午前8時30分～午後5時30分
・加入/故障等のお問い合わせは
TEL 0261-85-0074
・取材等のお申し込みは
TEL 0261-85-0116
※地デジに関するお問い合わせは…
デジサポナビダイヤル 0570-07-0101
までお問い合わせください。

認知症の相談窓口

「もしかしら認知症かな?」と、ご家族やご近所の方で最近様子が変わったと気付いた方は、お気軽にご相談ください。認知症は、早期発見・早期治療が大切です。

白馬村地域包括支援センター
☎ 72-6667 (直通)



編集後記

地域消防では操法大会の練習が始まりました。また早起き野球も開会しています。眠い目をこすりながら、自分の中のスイッチをオンにして出かけてまだ数日・・・「こんなに寒かったっけ?」という感想を持った今年ですが、行事に参加するようになって時間の加速と地域の人たちの温かさをしみじみと感じています。「この地域の中で育ててもらっている」ことが先輩や仲間から伝わってきます。白馬村の中で長年繰り返されてきた歴史の一つだと思いますが、自分もその流れの中にいることを思い後輩たちに伝えていきたいと思う今日この頃です。

人口：8,933人 男：4,430人 女：4,503人 3,623世帯
(平成24年6月1日現在)