

第53回白馬村文化祭

参加者大募集！！

主催：白馬村公民館・第53回白馬村文化祭実行委員会



白馬村キャラクター
ヴィクトワール・シュヴァルブラン・村男Ⅲ世

白馬村文化祭は今年で53回を迎えることとなりました。日頃、同好会やサークル、グループ等を通じて生涯学習として活動している皆様のご参加をお待ちしております。

今年度は、コロナ禍前と同様の形で開催し、各種作品展示、芸能発表、バザー、出店、姉妹都市交流など、1年間の学習成果の発表の場として、ぜひ有意義で賑わいのある文化祭にさせていただきますようお願いいたします。

■開催日

令和5年11月3日(祝・金)・4日(土)・5日(日)
9:00~19:00、5日は15:00終了

■ウイング21アリーナ(体育館)

・作品展示・・・11月3日~5日

■ウイング21文化ホール

・芸能発表会・・・11月4日(土):芸能(踊りなど)

11月5日(日):音楽(演奏)

時間 10:00 ~ 15:00 の間

1団体30分以内(準備・片付け時間も含めて)

日程・時間によっては希望通りで対応できない場合もありますのでご了承下さい。

詳しい日時は実行委員会で決定します。

■リハーサル

10月10日(火)~11月2日(木)の期間を予定しています。

■バザー・フリーマーケット・出店・・・11月3日~5日(1日のみの参加も受け付けます。)

販売に関して許可のいるものは、各自の責任で許可を受けて下さい。

■文化祭への参加(出品・出演・販売)を希望される方、団体の方は右記要領にてお申込みください。

○申込み先 白馬村公民館(白馬村ふれあいセンター3階)

○申込み方法 右の申込書を白馬村公民館までご提出下さい。

(FAXでの申込み可能。必要事項を全て記入すること)

○申込み締切 **9月29日(金) 一期限厳守一**

■白馬村文化祭実行委員会を開催します。

実行委員会を以下の日程で昨年同様、**ウイング21・2階多目的室**で行いますのでお集まりください。

当日都合の悪い方は必ず代理の方の出席をお願いします。

○ **10/3(火)** ◆作品展示者:17時00分から

◆販売関係者(フリマ・バザー・出店):17時30分から ◆芸能発表者:18時00分から

お問合せ:白馬村公民館 TEL:85-0726 FAX:85-0723



キ
リ
ト
リ
線
*

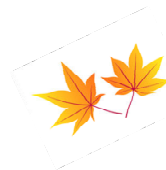

第53回 白馬村文化祭参加申込書



参加申込
Web フォーム

団体名・サークル名 _____
 代表者名(個人参加の方は個人名) _____
 代表者住所 _____
 電話 _____ F A X _____
 携帯電話(日中連絡がとれる番号) _____

参加区分	詳細(該当箇所に記入をお願いします)
<input type="checkbox"/> 作品展示 ※実行委員会を開催します。 10月3日(火)17:00から ウイング21・2階多目的室	出展数 _____ 点 昨年度は (参加 ・ 不参加) _____ 展示・出展内容 _____ 必要な机の数 _____ 脚 _____ パネルの数 _____ 枚
<input type="checkbox"/> バザー <input type="checkbox"/> フリーマーケット <input type="checkbox"/> 出店 ※実行委員会を開催します。 10月3日(火)17:30から ウイング21・2階多目的室	昨年度は (参加 ・ 不参加) _____ 販売するもの _____ 必要な机の数 _____ 脚 _____ 出店予定日 _____ ※バザー:慈善事業・社会事業等の資金を得るため品物を持ち寄って売る催し。
<input type="checkbox"/> 芸能発表会 11月4日(土) 芸能(踊り) 11月5日(日) 音楽(演奏) 10:00~15:00 ※実行委員会を開催します。 10月3日(火)18:00から ウイング21・2階多目的室	参加人数 _____ 人 昨年度は (参加 ・ 不参加) _____ 芸能発表の時間 約 _____ 分 ※時間は準備・片づけを含む時間で、1団体30分以内で記入してください。 希望時間を第1~第3まで必ず記入してください。 (芸能は11/4、音楽は11/5となります) 第1希望時間 : _____ ~ _____ : _____ 第2希望時間 : _____ ~ _____ : _____ 第3希望時間 : _____ ~ _____ : _____
<input type="checkbox"/> その他	

必要な机の数やパネルの数は正しくご記入ください。

「昨年度と同じ」という書き方はご遠慮ください。