



2017
Vol.488

5

5月4日(木曜日)に今年で38回目となる「塩の道祭り」が開催されました。五月晴れの下、白馬クロスカントリー競技場から白馬グリーンスポーツの森までの新緑の古道を歩きました。

今年は4月になっても寒さが残り、例年より遅れていた桜は塩の道に合わせ満開を迎えました。5連休の中日ということもあり、2,600人と大勢の方に参加いただきました。

北アルプスの雪形や新緑を眺めたり、各休憩所での地域住民の心温まるおもてなし味わいながら、古道・塩の道を通じて先人の生活と、村の歴史に思いを馳せました。

広報はくば

白馬村村議会議員一般選挙結果 2
 白馬村環境審議会答申概要 3
 白馬村食育計画策定 4~5

館報はくば

白馬村文化振興団体のご紹介 part1 1~2
 図書館だより 3

白馬の豊かさとは何か

—多様であることから交流し学びあい成長する村—

白馬村議会議員一般選挙 選挙結果

開票結果

任期満了に伴う白馬村議会議員一般選挙の開票が4月23日(日)に行われました。4月18日の告示日には、定数12名に対して13名の立候補届出があり、投票日前日までの5日間、激しい選挙戦が繰り広げられました。投票状況及び開票結果は次のとおりです。

投票状況

投票区	当日有権者数		投票者数	投票率
	男	女		
第1投票所 白馬村保健福祉ふれあいセンター	男	949	669	70.50
	女	964	691	71.68
	計	1,913	1,360	71.09
第2投票所 塩島基幹センター	男	283	216	76.33
	女	298	224	75.17
	計	581	440	75.73
第5投票所 白馬村農業体験実習館	男	687	487	70.89
	女	741	507	68.42
	計	1,428	994	69.61
第6投票所 沢渡公民館	男	288	212	73.61
	女	297	216	72.73
	計	585	428	73.16
第7投票所 堀之内地区高齢者支え合いセンター	男	120	101	84.17
	女	154	136	88.31
	計	274	237	86.50
第8投票所 八方文化会館	男	281	182	64.77
	女	284	205	72.18
	計	565	387	68.50
第9投票所 新田公民館	男	336	242	72.02
	女	342	254	74.27
	計	678	496	73.16
第10投票所 瑞穂農業生活改善センター	男	615	353	57.40
	女	603	354	58.71
	計	1,218	707	58.05
投票総数	男	3,559	2,462	69.18
	女	3,683	2,587	70.24
	計	7,242	5,049	69.72

当日有権者数 7,242人(男3,559人、女3,683人)
 投票総数 5,049人(男2,462人、女2,587人)
 投票率 69.72%(男69.18%、70.24%)
 有効投票数 4,997人
 無効投票数 52人
 持ち帰りその他 無し



	氏名	年齢	得票数	所属
当選	北沢ていじろう	70	499	無所属 現職
当選	丸山勇太郎	61	499	無所属 新人
当選	田中麻乃	34	470	無所属 新人
当選	しのぎき久美子	57	458	無所属 現職
当選	田中栄一	67	423	無所属 現職
当選	太田正治	70	387.518	無所属 現職
当選	横田たかほ	74	372	無所属 現職
当選	松本きみと	65	371	無所属 現職
当選	太田のぶこ	61	359.481	無所属 現職
当選	加藤りょうすけ	70	334	日本共産党 現職
当選	津滝としゆき	59	288	無所属 現職
当選	伊藤まゆみ	58	273	無所属 現職
	郷津てるお	66	263	無所属 新人

お問合せ 白馬村選挙管理委員会 電話：7215000



平成28年度白馬村環境審議会の答申概要

平成28年7月14日に白馬村長より、白馬村環境審議会に諮問した白馬村環境基本条例及び白馬村環境基本条例施行規則における開発の基準について、平成29年3月30日に答申がありました。

審議会は計8回開催され、各委員は専門的立場から“今後の白馬村を良くしたい”という共通認識のもと審議し、自然の恩恵を受け観光地として発展してきた白馬村にとって、環境・景観保護と開発は表裏一体であり、終わりのない課題であることを全委員が再認識しました。

なお、諮問の主旨である大規模事業・開発の基準を中心に審議していただきました。資料は、白馬村行政ホームページの分野別に探す、景観・環境、白馬村環境審議会に掲載しています。

白馬村環境審議会

検索

1. 大規模基準に関する答申概要

No.	項目	現在の基準	環境審議会答申
1	高さ	最低地盤面から最高部(屋根峰)まで18m。18m以上の建築物その他工作物の場合の基準あり(エレベーターや階段室を設置する場合は23m等)。	平均地盤面から最高部(軒高)まで18mとする。エレベーターや階段室といった非居住部分を設置する場合は23mを上限とする。ただし、事業者の責務において傾斜地における高さや形状を充分考慮すること。なお、運用ではなく規則等に定めることが望ましい。
2	伐採又は土地形質変更面積	3,000㎡以上。	現状維持。ただし雪処理の観点から、最低分譲面積(例えば300㎡)を設けることが望ましい。
3	建築物の延床面積	5,000㎡以上。	現状維持。ただし同一事業主の施設間距離は過去に恣意的事例もあったことから今後、研究されたい。1回の建築確認の面積を基本とする旨意見あったことを申し添える。
4	建ぺい率	延床面積5,000㎡以下60%、5,000㎡以上25%。	景観のために現状維持という意見、開発意欲の湧くような基準にする意見、条件を付ければよい等様々な意見があり、集約は困難であった。今後、充分研究されたい。
5	容積率	延床面積5,000㎡以下200%、5,000㎡以上60%。	現状の大規模基準容積率60%は、高さ18mを基準とすると、ホテル等では矛盾が生じるため(高さを基準とすると5階、容積率を基準とすると2階)、宿泊施設、商業施設等の用途別について研究されたい。
6	緑地率	5,000㎡以下10%、5,000㎡以上は敷地の周囲5メートル以上に、樹木を活用した緑地帯が設けられ、かつ、敷地に占める緑地帯(既存森林、遊歩道、池等を含む。)の割合が、全体面積の50パーセント以上であること。	現行の5,000㎡以上の基準は非常に厳しく、法律の域を超えており非現実的である。境界周囲にグリーンベルト等の緑化は必要であるが、土地条件・地形・用途等を考慮すると一律の基準設定は困難であるので、充分研究されたい。
7	分譲マンション	経営管理が明確であり、かつ、通年営業する Condominium ホテルであること。定住が促進されるものであること。	現状、面積基準がないため基準を研究されたい。
8	住民の同意書	住民説明会の開催、地元地区代表者の同意書必要。	開発には周辺住民の理解を得ることが大前提である。ただし同意書の提出は行き過ぎた行為である旨、旧建設省の通達もあり、敗訴事例もあることから、行政が中立的な立場で調整役となること。なお、長野県景観条例に基づく景観形成住民協定(紳士協定)に密接に関係することから、関係地区の理解を得られたい。
9	開発の届出と事前協議	着手3ヶ月前までに事前協議必要。	現状維持。但し事前協議受領後、1ヶ月目途に審議会を開催されたい。
10	村長と事業者の協定	村長との環境保全協定が必要。	現状維持。

2. 意見

No.	意見
1	特にスキー場周辺地区は、観光を生業としていることから、地区の定めたマスタープラン等を尊重してほしい。
2	車利用見込みの少ない外国人等裕福層をターゲットとした宿泊施設は、駐車場設置について考慮してほしい。ただし過去に路上駐車等の事案があったことから充分注意する必要がある。
3	開発の大部分を占める大規模事業以下の案件が非常に大切なので、今回の答申後の課題としてほしい。
4	景観行政団体への移行に向け、環境審議会を含め多角的な検討が必要である。
5	行政は、開発について中立的立場で管理すること。

村は、答申や意見を参考に“開発と環境・景観”を考慮した、基準作成に取り掛かります。

お問合せ 白馬村役場総務課企画係 電話：72-7002



基本理念:「健やかな心とからだを育み、 「食」でつながる白馬の「恵(めぐみ)」

計画の期間:平成29年度～平成33年度(5年間)

取組みの目標

1 生涯にわたる健康につながる食育の推進 ～規則正しい生活リズムと望ましい食習慣づくり～



子供から大人まで、規則正しい生活リズムを中心とし、発育・成長や活動量にあわせたバランスのよい望ましい食習慣を身につけることが大切です。

給食を通じた食事指導などを通して、子供から望ましい食習慣を定着させるとともに、生活スタイルや運動習慣にあわせた生活習慣病予防としての食を、家庭や地域全体で意識づけ、食を通じた正しい生活習慣、食生活の改善を推進します。

2 健やかな心とからだを育む共食の推進 ～食を通じた健やかで心豊かな人づくり～



食事は、体を作るための栄養としての役割だけでなく、家族そろった家族団らんやコミュニケーションの場としての食事(共食)から、心を豊かにする役割も果たしています。

また、皆でおいしく楽しく食べるためには、食の大切さや楽しさ等、食べることに感謝の意を持ち、正しい食事マナーなど「食」にまつわる基本を学ぶことも大切です。

3 食文化の継承と地産地消の推進 ～地産地消をすすめる体制づくりと、白馬ならではの食づくり～



豊かな自然や気候風土の中で生産された地域の食材を大切に、生産者と消費者及び事業者が連携を深め、安全で安心な「白馬産」農畜産物の生産支援、地域内流通及び消費の拡大、伝統的な食文化の継承を図ります。

また、食の安全に対する意識が高まるなかで、安全・安心な「食」の確保のための体制の強化や、地場産農畜産物の販路の確保、開拓に努めるとともに、「農」と「食」を通じた生産者と消費者の交流を促進します。

実践しよう！推進テーマ！

村が一体となって目標を達成するために、5年間の実践的なテーマを掲げました。

年度ごとのテーマを普段の生活の中で意識しながら実践してみましょう！

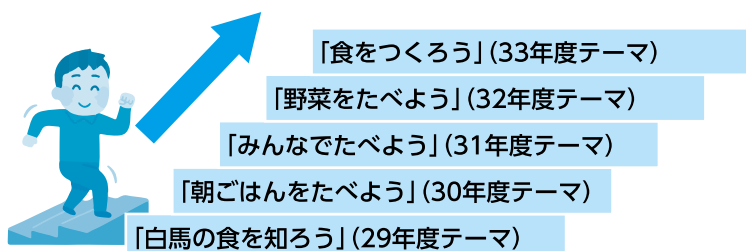

計画の推進体制

白馬村の地域特性を活かした計画推進のために、各団体等で行われる食育活動を把握、連携を図ることにより、より効果的な活動が行われるよう、計画的な推進に努めます。



「第2期白馬村食育推進計画」に関しては…

下記のお問合せ先にご連絡いただくか、または、白馬村行政ホームページ(<http://www.vill.hakuba.lg.jp>)をご覧ください。

お問合せ 白馬村食育推進協議会(事務局 健康福祉課 電話:85-0713 農政課 電話:85-0766)



第2期 白馬村食育推進計画 を策定しました

近年、食に対する考えかたや生活習慣が多様化するなか、白馬村では、食に関する正しい知識を選び、健全な食生活を実践していく力を身に着けるための「食育」を推進するとともに、生活習慣病をはじめとする疾病予防、安全安心な食の推進、食を通じた文化の継承を進めるなかで「食育」の一層の推進を図るため、平成29年度から5年間の「第2期白馬村食育推進計画」を策定しましたので、その概要をお知らせします。

食育ってどんなこと？

- 適切な食事のとり方や望ましい食習慣の定着により、一人ひとりが自ら健康に生活するための力を培うこと。
- 豊かな食経験を通じ、食の大切さや感謝の心、食の楽しみを育み、食を通じた豊かな人間性を養うことで、心身ともに健やかに過ごすために必要な知識や情報を正しく取り入れ、実践すること。

白馬村の現状は？



過去2-3カ月の血糖値の状態をみるHbA1c、動脈硬化の原因にもなるLDL-Cが課題！

地元でとれる野菜、
地元の郷土料理。
知らない人、
増えています…。

郷土食の認知度



地場産の野菜を食べる機会（成人）

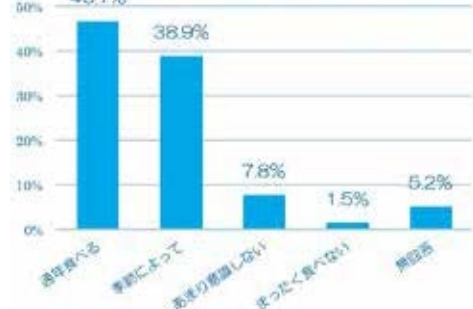

朝食の欠食状況



ライフステージが上がるごとに、朝食を食べない方の割合が増えています！

平成28年実施「白馬村食に関するアンケート」結果参考
平成28年実施「長野県 児童生徒食に関する実態調査」調査結果より抜粋



平成29年 白馬村消防団出初式



4月29日に白馬村消防団出初式が行われました。早朝に非常召集訓練が行われ、有事の際に対応できるようにウイング21に全団員が出動しました。

式典では団長から熱いメッセージが贈られ、団員一同が無災害・無火災を強く祈念しました。

式典では、消防団員として永年にわたりご活躍いただいた方々に感謝状が贈られたほか、消防団活動に多くの功績があった団員に対し表彰が行われました。

退職感謝状

消防庁長官	退職報償 (25年以上)	伊藤光博
	退職報償 (15年以上25年未満)	横山義彦
		江津良行
		平林克浩
		田中栄人
		松本茂
	丸山純一	
長野県知事	退職報償 (10年以上15年未満)	田中健児
		宮脇賢二郎
		山内貴行
		丸山英二
		武藤敏彦
		鎌倉広志
白馬村	退職分団長	津滝晃憲
		柏原俊樹
		倉科裕樹
		蒔苗剛
		内山荘一
	退職副分団長	松澤隆之
		渡邊晃一

渡部暁斗・善斗選手 表敬訪問

4月6日ソチ五輪でノルディックスキー複合銀メダリストの渡部暁斗選手(28)と渡部善斗選手(25)が、今季の成績報告のため白馬村役場を訪れました。

下川村長は「平昌五輪では金メダル獲得を期待しています。白馬村民全員が応援しています。」と激励し、暁斗選手は「ワールドカップで総合優勝し、チャンピオンとして平昌五輪で金メダルを取りたい」と抱負を語りました。



握手をする下川村長と渡部兄弟



今季の成績報告の様子



公用封筒に掲載する有料広告を募集します

白馬村では、村民の皆様への各種情報提供及び地域経済の活性化並びに自主財源の確保等を目的として、公用封筒に掲載する有料広告を募集します。

募集についての詳しい内容は、白馬村行政ホームページ又は担当課までお問い合わせください。皆様の応募をお待ちしております。

広告を掲載する封筒	作成枚数	広告枠の規格	募集枠数	最低価格	担当課(申込場所)
共通封筒 角形20号 229mm×324mm	10,000枚	縦60mm 横80mm	最大4枠	20,000円	総務課
共通封筒 長形40号 90mm×225mm	10,000枚	縦50mm 横70mm	最大3枠	15,000円	総務課
共通封筒 長形3号 120mm×225mm	20,000枚	縦60mm 横80mm	最大3枠	40,000円	総務課

○広告媒体及び枚数・規格等

○掲載位置・封筒裏面(単色刷り)

○掲載料・入札により決定

○掲載内容・白馬村広報等有料広告掲載要綱及び白馬村広報等有料広告掲載基準の規定を満たすもの。

○申込受付期間・平成29年6月1日(木)から同月20日(火)まで

○提出書類

白馬村広報等有料広告掲載申込書
白馬村公用封筒広告掲載見積書

○選定基準
掲載広告原稿及び図面

白馬村広報等有料広告掲載審査会で審査の上、広告掲載が適当と認められるもののうち申込価格の高い者から広告主として決定します。

○その他、広告掲載を申し込まれる方は、左記の要綱等を事前にご確認ください。

- (1) 白馬村広報等有料広告掲載要綱
- (2) 白馬村広報等有料広告掲載基準
- (3) 白馬村公用封筒への広告掲載等に関する要領

※右記要綱等及び申込書・見積書は白馬村行政ホームページに掲載しています。

お問い合わせ 白馬村役場総務課企画係
電話：721-7002

平成29年度 人権擁護委員による「人権特設相談所」の開設について

くらしの中の悩みごとなどについて相談ください。

(日程は変更になることもあります。ご了承ください)



場所	開催日時	時間
大町市 大町市総合福祉センター	6月 1日(木) 9月11日(月) 12月11日(月)	9:00~ 12:00
大町市八坂地区 大町市八坂支所	6月 1日(木) 9月11日(月) 12月11日(月)	9:00~ 12:00
大町市美麻地区 大町市美麻支所	6月 1日(木) 9月11日(月) 12月11日(月)	9:00~ 12:00
池田町 池田福社会館	6月 1日(木) 9月 6日(水) 12月 6日(水)	9:00~ 12:00
松川村 松川村役場	6月 1日(木) 9月 7日(木) 12月 7日(木)	9:00~ 12:00
白馬村 白馬村保健福祉 ふれあいセンター	6月 1日(木) 9月 6日(水) 12月11日(月)	13:00~ 16:00
小谷村 小谷村役場	6月 1日(木) 9月 1日(金) 12月 1日(金)	13:00~ 16:00

相談担当者 人権擁護委員

相談内容 「近隣、家庭、相続、いじめ、セクシャルハラスメント、性差別等」の心配ごと、悩みごとなどの相談を受けます。

相談は無料で、秘密は固く守ります。予約の必要はありません。ごつてお気軽におでかけください。

お問い合わせ 長野地方事務局大町支局：電話 221-0379

成年後見無料相談会開催のお知らせ

認知症や精神障がい、知的障がいにより判断能力が低下してきている方の財産管理のこと、身寄りがない方の将来の財産管理、相続、契約のことなど、この機会に相談してみませんか？
相談は無料です。地域包括支援センターを通してご予約ください。



開催日	開催時間	開催場所
5月25日(木)	午後1時30分～午後3時30分	小谷村役場 2階 205会議室
6月22日(木)	午後1時30分～午後3時30分	大町市総合福祉センター 2階 小会議室
7月27日(木)	午後1時30分～午後3時30分	白馬村保健福祉ふれあいセンター 2階 学習室
8月24日(木)	午後1時30分～午後3時30分	大町市総合福祉センター 2階 小会議室
9月28日(木)	午後1時30分～午後3時30分	大町市総合福祉センター 2階 小会議室
10月26日(木)	午後1時30分～午後3時30分	大町市総合福祉センター 2階 小会議室
11月30日(木)	午後1時30分～午後3時30分	池田町総合福祉センター 1階 会議室
12月21日(木)	午後1時30分～午後3時30分	大町市総合福祉センター 2階 小会議室
1月25日(木)	午後1時30分～午後3時30分	松川村保健センター 問診室
2月22日(木)	午後1時30分～午後3時30分	大町市総合福祉センター 2階 小会議室
3月22日(木)	午後1時30分～午後3時30分	大町市総合福祉センター 2階 小会議室

お問合せ 白馬村地域包括支援センター 電話：72-6667 FAX：72-7001

工事等による交通規制の状況をお知らせします

ご迷惑をお掛けしますが、ご理解、ご協力をお願いします。



交通規制一覧表 ※この他にも小規模・短期間のものが発生することがあります

路線	区域	規制内容	規制終了予定日	規制時間	迂回路
村道 0204号線	藤平橋付近	片側通行止	平成29年6月30日	8:30～17:00	有 国道406号
国道 148号	滝沢橋(佐野、沢渡)	片側交互通行 大型車は通行止	平成29年10月31日	終日(うち180日程度)	有 オリンピック道路及び、工事区間内側仮設道路

お問合せ 白馬村役場建設課 電話：85-0724

-村税の納期限について-

5月および6月納期限の村税は下記のとおりです。口座振替にされている方は5月25日、6月30日にそれぞれ引き落としとなりますので、前日までに残高の確認をお願いします。

なお、口座振替又はクレジットカードによる納税をご希望される方は税務課までお問い合わせください。

5月		6月	
5 25	軽自動車税 第1期	6 30	国民健康保険税 第1期 村県民税 第1期

お問合せ 白馬村役場税務課 電話：85-0712

情報公開制度実施状況及び個人情報保護制度運用状況の公表

白馬村情報公開条例第15条(実施状況の公表)及び白馬村個人情報保護条例第27条(運用状況の公表)の規定に基づいて、平成28年度の状況を次のとおり公表します。

◇行政文書公開の状況(平成28年4月1日～平成29年3月31日)

実施機関	請求件数	公開区分					先に係る 審査請求
		公開	部分公開	非公開	不存在	取下げ	
村	16	4	9	0	3	0	0
議会	16	13	2	0	1	0	0
農業委員会	1	0	1	0	0	0	0

◇個人情報開示の状況(平成28年4月1日～平成29年3月31日)

実施機関	請求件数	公開区分					先に係る 審査請求
		公開	部分公開	非公開	不存在	取下げ	
村	3	3	0	0	0	0	0

※教育委員会、選挙管理委員会、監査委員、固定資産評価審査委員会に対する請求はありませんでした。

お問合せ 白馬村役場総務課 電話：72-7002





「視覚障がいって何!？」



○あなたに知っていること

何らかの原因によって視覚機能に障がいがあることで、全く見えない場合と見えづらい場合があります。

見えづらい場合の中には、以下の症状が含まれます。

- ・細部が良く分からなく見える範囲が狭く
- ・光がまぶしい、暗いところで見えにくい
- ・特定の色がわかりにくい

○こんな状況に困っています。

慣れていない場所では一人です移動することが困難です。

目から情報を得にくいため音声や手で触れることなどにより情報を得ています。また、視覚障がいのある方すべてが点字が分かるとは限りません。自分とどこにいるのか、そばに誰がいるのか、説明がないとわかりません。人の視線や表情が理解できず、コミュニケーションに苦労します。

文字の読み書きが困難です。また、タッチパネル

式の機械は上手く操作できません。

「見えないからできない」のではなく、「見えてなくても教えてもらえばできる」ことが多くあります。

○こんな配慮をお願いします。

困っているとき、再会したときは、声をかけましょう。

白杖使用者を見かけたとき、困っているように見えたら声をかけましょう。

視覚障がいのある方は、周りの状況がわからないため、会話が始められないことがあります。また、知っている相手でも声だけではわからないことがあります。声をかけるときは、自分の名前など簡単に自己紹介をしましょう。

突然体に触れず、前方から声をかけましょう。突然触られると驚きます。声をかけるときは、できるだけ前方から話か

けるだけ前方から話か

けましょう。また、点字や音声による情報をできるだけ増やしましょう。

指示語を使わないでください。

「こちら、あちら、これ、それ」などの指示語や、「赤い看板」などの視覚情報を表す言葉では、「どこか」「何」わかりません。

「30センチ右」「時計で3時方向」など具体的に説明しましょう。場合によっては、手で触れながら説明しましょう。

その人の「目」になる気持ちが必要です。

まず、どのような手助けが必要か尋ねましょう。

例えば、慣れていない場所では、左腕を持ってもらって誘導することができず、誘導するときには、障がいのある方のペースに合わせて歩きましょう。



お問い合わせ 白馬村役場健康福祉課福祉係 電話：85-0713

白馬村地域包括支援センターだより

4月から、介護予防・日常生活支援総合事業が始まりました。住み慣れた地域で、暮らし続ける事を可能とするために、一人ひとりが、それぞれ、自分に合ったやり方で、「元気である」ために取り組みましょう。

白馬村では、体操や、交流などを通して健康増進や介護予防に役立つ活動を実施している団体に参加する65才以上の住民に対して、各団体の参加者1人につき、1回100円を補助します。(ただし、週1回を限度に。)

団体とは、行政区などの範囲で3人以上で構成するもので、各地区の健茶会、サロン、水中運動の会などが、すでに活動しています。

補助の方法などの、詳細につきましては、地域包括支援センターにお問合せください。

お問い合わせ 白馬村地域包括支援センター
電話：72-6667 Fax：72-7001

障がい者差別解消についての意見交換会を開催します。

障がいのある方・障がい者支援団体・行政担当者等を招いての意見交換会を開催致します。

白馬村要約筆記サークル「ころぼっくる」さんが主催となり、今年で13回目を迎える毎年恒例の意見交換会です。平成28年4月1日に施行された「障害者差別解消法」から1年が経過し、白馬村の福祉のあり方や障がいのある方の現状・考え方など、さまざまな立場の意見をお聞きし、より良い白馬村にするために一緒に考えてみませんか？

当日は要約筆記による情報保障が行われます。車椅子や体が不自由な方など、障がいのある方でもお気軽にご参加ください。

テーマ：障がい者の立場になって白馬村の福祉を考える!!

～障害者差別解消法施行後1年が経過しました～

- ・日時：平成29年6月3日(土) 午後1時～3時
- ・場所：白馬村保健福祉ふれあいセンター 2階 学習室
- ・参加費：無料

当日の午前中(10時～12時)に、要約筆記サークルの公開学習会を予定しています。

- ・要約筆記者の倫理について
- ・机上練習

興味のある方は、こちらまで自由にご参加ください。



お問い合わせ 要約筆記サークル「ころぼっくる」 電話：72-3359



平成29年度健診が始まります。

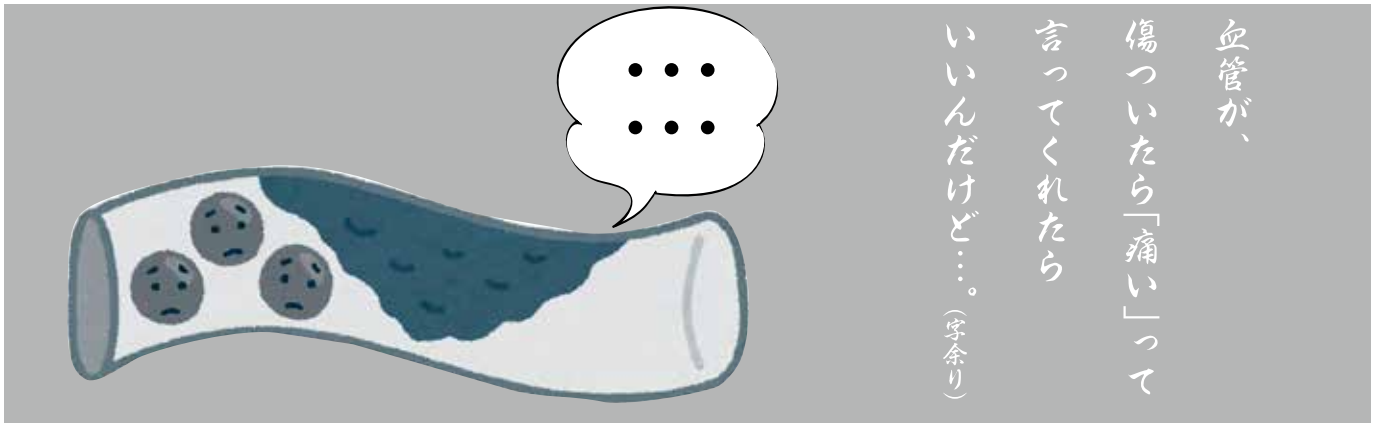

今月から、特定健診・各種がん検診のご案内をお送りしています。

高血糖や高コレステロール血症などで血がドロドロになって血管に傷が付いたり、内側にかさぶたみたいな血栓のもとができて、身体に痛みはありません。症状が出るのは、心筋梗塞や脳梗塞といった重大な病気を発症してからです。

症状がないときに受けるのが健康診査です。まずは特定健診を受け、自分の血管がどのレベルか予測してみませんか。
※ちなみに下記対象の方の特定健診は無料です。

対象 特定健診：40～74歳の国民健康保険加入者全員

持ち物 健診封筒の文書(特定健診のみ受診の方)
※受診券を含む受診案内は、個別に送付しています。まだ届いていないという方はお問合せ下さい。

料金 **無料**(5000円～7000円相当の内容です)
※がん検診等のオプションは有料です。

日程 受診券に記載の指定日時
※お待たせする時間を短くするため、ご希望の検診項目に合わせて日時を指定してご案内しています。
下記日程の内ご希望の日時に振り替えてお越しく下さい(変更連絡不要)



6月					7月					9月					11月
4	5	6	7	8	3	4	5	6	8	4	5	6	7	2	
日	月	火	水	木	月	火	水	木	土	月	火	水	木	木	

英語・中国語通訳常駐日※AM8:30～AM10:00 Interpreter is available on this day only

受付時間 午前7:00～午前10:00

場所 白馬村保健福祉ふれあいセンター(役場東側)

- 注意**
- ・がん検診・心電図などのオプションは有料で、持ち物等も異なります。お申込みの方は同封の「平成29年度各種健診を受ける方へ」と各種検診の説明文書をお読みください。
 - ・追加でがん検診をご希望の方、白馬村へ転入された方は、受診のご案内・予診票等をお送りいたしますので、健康福祉課までご連絡ください。
 - ・社保の被扶養者の方で、特定健診の村のがん検診との同時受診をご希望の方は、封筒に同封の「平成29年度各種検診を受ける皆様へ」裏面をご覧ください。
 - ・当日朝、封筒同封容器に採尿をし、封筒内の問診票をご記入いただきますと、その分の受診時間が短くなります。
 - ・より正しく検査を実施していただくために、特定健診を受ける方は前日の暴飲暴食を避け、朝食を食わずにお越しください。
 - ・**集団健診の性質上、医師診察での長時間の健康相談はご遠慮ください。かかりつけ医等への相談をお願いします。**

お問合せ 白馬村役場健康福祉課健康づくり係 電話：85-0713

白馬高等学校への支援について

白馬高校支援事業の事務移管について

白馬山麓環境施設組合では、平成 29 年度より白馬高校の支援業務を、白馬村から事務を引き継いで行うことになりました。なお、事務所は白馬村役場庁舎内に設置しました。今回は支援業務の一つである公営塾「しろま學舎」について紹介します。この業務は地域おこし協力隊員によって運営されています。

公営塾・しろま學舎を紹介します!



白馬高校には、白馬村と小谷村が共同で運営している、白馬高校生のための公営塾があります。それが「しろま學舎」です。塾では主に次の 4 つのコースを用意しています。

①個別指導+自立支援学習 大学受験合格に向けた学習サポートを行います。

②輝☆ラボ(てるらば) プロジェクト学習を実施します。

③英会話 外国人講師を招き、実践的な英会話を学びます。

④資格取得支援

英検・観光関連資格などの資格取得支援を行います。

特に大学受験を検討している方はぜひしろま學舎までお越しください!お待ちしております!



私たちが担当しています! (地域おこし協力隊員)



奥田 純子 塾長

京都大学法学部・北海道大学公共政策大学院を卒業。地方創生や地域活性化が専門分野で、教育にも興味を持つ。大学院在学中に、家庭教師として指導経験あり。高校生に近い立場で、生徒たちとコミュニケーションを通じて学習意欲を引き出す。文系のみならず、数学とプロジェクト学習も担当。



名久井 義久

関西学院大学経済学部・東北大学公共政策大学院を卒業。大都市行政や地方議会について研究。大学在学中に、大手学習塾にて指導経験並びに学習塾立ち上げ・運営経験あり。大学院卒業後は、経営革新等支援機関にて、中小企業の事業承継・相続対策・資金調達業務等を経験。英語・現代文・歴史等を担当。



小野 ひとみ

立教大学観光学部を卒業。国内旅行業務取扱管理者。イベント企画運営会社、人材紹介会社にて法人営業を経験。その後商社、教育コンサルティング会社にて事務を経験。大学在学中に、学習塾講師として指導経験あり。生徒とより多くコミュニケーションをとり、将来の夢や目標を引き出していきたい。英語と観光等を担当。

【お問合せ】 白馬山麓環境施設組合 白馬高校支援係 (白馬村役場内)
電話 : 72-5000 内線 : 1178
しろま學舎 URL : <https://shiroumagakusha.wixsite.com/koueijuku>
しろま學舎 facebook : <https://www.facebook.com/shiroumagakusha/>

白馬村教育委員会 子ども教育相談のご案内

白馬村教育委員会では、教育に関わる相談窓口を開設しています。秘密は堅く守られますので、お気軽にご相談ください。



このようなときにご相談ください

- ・学習のつまずきや遅れが気になる
- ・学校生活や友だち関係が気になる
- ・不登校やいじめで相談したい
- ・落ち着きのなさや行動が気になる
- ・進路について相談したい

相談の申し込み

- ・教育相談は、「電話相談」と「来所相談」があります
- ・来所相談は、事前に電話で予約してください

相談電話 72-7830 (ナヤマナシ) 相談時間 月曜日～金曜日 午前9時から正午まで 午後1時から午後5時まで
※祝日、年末年始を除く〈担当: 横川伊佐子教育相談員〉



白馬村文化振興団体のご紹介 part1

館報

はくば

2017.5.15
Vol. **479**

白馬村公民館

館長 横川 秀明
Tel.0261-85-0726
Fax.0261-85-0723

今回は、それぞれ生涯学習に取り組んでいる文化振興団体（サークル・同好会）をご紹介します。興味をお持ちになった方は是非お問い合わせし新しいことに挑戦してみてください。

●フラ・ハラウ・ナプア・ハウオリ（白馬）

活動日 毎月月曜日
10時～12時

活動場所 ウイング21

問合せ アダムソン陽子

0901444214500

運動不足解消に、リフレッシュに、心地良いハワイアンミュージックでフラダンスを踊りませんか。お子様連れも、男性も大歓迎です。

●洋裁サークル

活動日 毎月、木曜日
13時30分～16時30分

活動場所 ウイング21

問合せ 林賀奈子

0901492210161

年会費3000円+1回500円です。8月はお休みです。見学にお越し下さい。

●パッチワーク同好会

活動日 毎月5月～10月 第2木曜日
10時～11時30分

活動場所 ウイング21

問合せ 一井良

7214845

●吹奏楽団「山の音楽家」

分野 音楽、吹奏楽

活動日 毎週火曜日（10月は毎週金曜日も追加）
18時30分～21時30分

活動場所 ウイング21

問合せ 太田あゆみ

0901784415727

吹奏楽団「山の音楽家」では毎年11月にウイング21ホールにてチャリティーコンサートとして定期演奏会を開催しております。今年は30周年という事で、団員一同定期演奏会にむけてスタートを切りました。楽器をお持ちの方はもちろん、楽器経験がある方はぜひ一度見学においで下さい。「第30回定期演奏会」のステージと一緒に乗りませんか？お待ちしております。

●白馬アルプホルンの会

活動日 毎週木曜日
19時30分～21時

7214845

活動場所 飯田公民館
問合せ 山岸昭夫
7212064

新入会員大募集です。気楽に連絡下さい。練習時間中いつでも体験できます。来て下さい。

●たのくら絵画教室

活動日 毎月第2月曜日
9時～12時

活動場所 役場多目的研修施設

問合せ 松沢万恵

7212410

白馬の美しい景色や四季折々の風景を先生と一緒に書いてみませんか？ぜひ皆様をお待ちしております。

●白馬墨墨会

活動日 毎月第2・4火曜日
13時30分～15時30分

活動場所 ウイング21

問合せ 板垣一子

7513255

白馬水墨会が平成14年に発足して15年！水墨画は墨色の濃淡の変化によって醸し出す魅力的な絵画の世界です。かと言って決して肩のこる難しいものではありません。手軽に筆を運ばせ自分なりの世界を楽しんでみませんか

●混声合唱団ハーモニー白馬

分野 混声合唱

活動日 毎週月曜日
20時～21時30分

活動場所 ウイング21

問合せ 北村光雄

7513242

1982年にPTAコーラスとして誕生し、

2003年より村内唯一の混声合唱団となる。30代から70代までと年齢層が幅広く、年間を通して楽しく練習しています。

主な活動としては、白馬村で開催される演奏会（夏の終りコンサート、しろつま音楽祭、文化祭等）に毎年出演。また、節目ごとの演奏会、ドイツ国際交流都市との交流演奏会、村内のいろいろな式典、祭り等の依頼出演、村内デイサービスの慰問などがあります。

コーラスを楽しみ、歌を通じて人のハーモニーや交流を目的としているので、経験を問わず誰でも大歓迎です。一緒に楽しく歌いましょう！



●ベル・トリム健康体操クラブ

活動日 毎週月・水曜日
19時～20時30分

13時30分～14時30分（月曜日）

活動場所 役場多目的研修室

月曜クラスは飯田公民館

問合せ 横川 7512876
山里 7215357

ストレッチ運動や運動器具を利用しての楽しい動き、やさしいリズム音楽にのせての健康体操など、全体運動をしながら、自分では気が付かないうちに肩こりや腰の痛みやひざの痛みなど感じなくなり、ストレッチ解消し楽しく毎日の生活が過ごせる様になります。さあ参加してみましょー！

●白馬清扶美会

分野 民謡と三味線

活動日 毎月第2・4金曜日
16時～17時30分

活動場所 白馬町公民館

問合せ 高岡京子
090-4161-5127

私たちは白馬村出身の民謡歌手、山本扶美枝先生の

指導のもと唄と三味線を勉強しています。日本の伝統文化である民謡と三味線を白馬村にも根付かせたいとみんな頑張っています。皆さんも一緒に唄いましょう！

●木彫同好会

活動日 毎月第2・4木曜日
13時～16時30分

活動場所 木彫センター（八方口）

問合せ 太田智子
090-8328-6858

●剛柔流武術白馬道場

活動日 毎週月・金曜日

活動場所 白馬五竜パルズイン雷鳥2F

問合せ 渡部虎史
080-3271-6397

沖縄伝統の琉球唐手を白馬で学べます。人に打たれず人打たず、事なきを基とするなり、を基本理念に体力作りから本格的な武術まで、幅広く丁寧に指導しています。体験も無料でやっているのでお気軽にお越しください。



信州あいさつ運動

4月11日に白馬村立白馬北小学校、白馬南小学校においてあいさつ運動が行われました。

家庭や地域でお互いあいさつをすることで、みんながつながり、地域を元気にして、地域ぐるみで子どもの育ちを応援する運動です。長野県らしいあいさつ運動にしていきたいという思いから「信州あ

いさつ運動」の名前がつけました。「あいさつ運動」を通して子どもたちの健やかな育ちを見守り、応援していきましょー。長野県青少年育成村民会議では、毎月11日を「信州あいさつの日」と定め、あいさつの啓発・普及に努めてまいります。



ウイング21友の会・芸術文化
シリーズ公演 年間予定

・6月29日（木）19時より 京都茂山狂言

3年ぶりに狂言を行います。皆様のご参加をお待ちしております。

演目予定：佐渡狐、二九十八、神鳴

・9月30日（土）自主上映映画「この世界の片隅に」

戦時中の広島県呉市を舞台に、ある一家に嫁いだ少女が戦禍の激しくなる中で懸命に生きていくこととする姿を追い掛ける長編アニメです。

・11月25日（土）14時より ふれあいコンサート

ふれあいトリオ〜吉田恭子と仲間たち〜

出演：吉田恭子（ヴァイオリン）、渡部玄一（チェロ）、白石光隆（ピアノ）

・12月2日（土）はつゆきコンサート

昨年に引き続き3回目の公演となります。村内在住の音楽家によるコンサートです。後日、出演者を募集します。

図書館の おやすみ	・月曜日 祝日 ・毎月 最終金曜日(館内整理休館日) →祝日と重なる場合、休館日が変更となります。 ・その他 やむを得ず、臨時休館・臨時閉館する場合があります。
図書館の 開館時間	午前9時～午後6時



○本をさがしています

平成28年4月から29年3月までに、所在がわからなくなった本があります。下記以外にも、お手元に図書館の蔵書と思われる図書がありましたら、お気軽にお問合せください。

書名	分類
大江戸散歩MAP	291オ
長崎・ハウステンボス・五島列島	291ナ
広島・宮島・尾道・倉敷	291ヒ

書名	著者名	分類
脳を活かす勉強法	茂木 健一郎/著	379モ
こころと体に効くハーブ栽培78種	宮野 弘司/監修	617コ
ナチュラルガーデンをつくる宿根草	小黑 晃/監修	627ナ
しあわせのポリアンナ	平田 昭吾/著	Eメ

—新着図書案内—

ご家庭のパソコンやスマートフォンで、この他の図書・DVDソフトの新着案内、在庫状況をご覧いただけます。

【白馬村行政ホームページ→白馬村図書館→図書館カレンダー・蔵書検索・新着案内】

【一般】

書名	著者名	分類
ママのアンガーマネジメント8つのマジック 子育てのイライラスッカリ!	日本アンガーマネジメント協会(監修)	367マ
写真でみる我が家の耐震診断	西口 功	524ニ
春夏かんたんソーイング'17 ミセス版		593ハ
接客用語辞典 どんな場面・どんなお客様でもきちんと話せる	尾形 圭子	673オ
この嘘がばれないうちに	川口 俊和	Fカ
戦友たちの祭典	森村 誠一	Fモ
無意味な人生など、ひとつもない	五木 寛之	914イ
毎日っていいな	吉本 ばなな	914ヨ
あの頃 単行本未収録エッセイ集	武田 百合子	914タ
ハリネズミの願い	トーン・テレヘン	949テ

【絵本・児童書】

書名	著者名	分類
りんごちゃんと、おひさまの森のなかまたち5 よい習慣が身につく絵本	太田 知子(作)	159オ
ドラえもん科学ワールド南極の不思議	藤子・F・不二雄(まんが)	402ド
メリーメリーおとまりにでかける	ジョーン・G.ロビンソン(作・絵)	933ロ



おしりたんてい かいとうVSたんてい

おしり探偵の最強のライバル・怪盗Uからの予告状!今回も、プツとかいけつできるでしょうか!

トルロ(さく・え)

分類 913ト



たべてみたい!

カピバラのジョンくんは「ゆめのようなたべもの」を見つけることができるでしょうか。

いしい ひろし(さく・え)

分類 Eイ

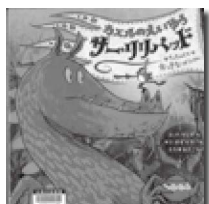

カエルのえいゆうサー・リリパッド ちっちゃくておっきなぼうけん

ちいさなカエルが、おひめさまをたすけにでかけます。コンプレックスをのりこえる、ぼうけんのものがたり。

サラ・オギルヴィー(作)

分類 Eオ

しんごうきピコリ



しんごうは、あか、あお、きいろ、ピンク・・・あれ?こんな色、あった?

ザ・キャビンカンパニー(作・絵)

分類 Eザ

—図書館利用案内—

図書の貸し出しを希望されるかたは、現住所の確認ができる身分証明書(免許証、保険証等)を持参し、窓口にて、「図書館図書等貸出申込書」をご記入ください。(小学生以下の方は、保護者同伴のうえ、保護者の身分証明書をご提示ください。)

カード発行には、やむをえず、お時間をいただく場合があります。時間に余裕をもって、お申し込みいただきますよう、お願い申し上げます。

5～6月保健ガイド

■乳幼児健診等

会場：ふれあいセンター1階

開設日	事業名	受付時間	対象になるお子様
5月18日(木)	3歳健診	13:00～13:15	H26年3月15日～4月25日
5月19日(金)	7ヵ月もぐもぐの日	9:45～10:00	H28年9月11日～10月生
5月22日(月)	2ヵ月育児相談	9:30～9:45	H29年3月生
6月1日(木)	2歳歯科健診	13:00～13:15	H26年11月～H27年2月15日生
6月19日(月)	2歳相談	9:15～9:30	H27年4月生
6月20日(火)	1歳半健診	13:00～13:15	H27年10月～11月
6月30日(金)	2ヵ月育児相談	9:30～9:45	H29年4月生

■予防接種

会場：ふれあいセンター1階

開設日	事業名	受付時間	対象になるお子様
5月24日(水)	各種予防接種	13:00～13:30	個別にご案内しています。
5月25日(木)	日本脳炎 第1期	13:00～13:45	
6月2日(金)	日本脳炎 第1期	13:00～13:45	
6月9日(金)	各種予防接種	13:00～13:30	
6月21日(水)	各種予防接種	13:00～13:30	

■人権・心配ごと相談

開設日	時間	場所	相談員	お問合せ先
6月1日(木)	13:00～16:00	ふれあいセンター2階 ボランティアルーム	人権擁護委員	白馬村社会福祉協議会 72-7230

※予約は必要ありませんので、お気軽にお越しください。

◆弁護士無料法律相談(予約制)

開設日	時間	場所	相談員	お問合せ先
7月5日(水)	13:00～15:00	ふれあいセンター2階 ボランティアルーム	唐木沢 正晃 弁護士	白馬村社会福祉協議会 72-7230

※予約が必要です。相談時間は30分ですので、相談内容を整理してお越しください。

■子育て支援ルーム

なかよし広場 時間：9:30～12:00

1歳児の広場	毎週火曜日
0歳児の広場	毎週水曜日
2・3歳児の広場	毎週木曜日

自由利用

毎週月曜日	9:30～12:00
	13:30～16:00
毎週火・水・木曜日	13:30～16:00

行事日程

月日	行事名	対象	開始時間
5月18日(木)	親子体操 ※詳しくは、支援ルームへお問い合わせください	2.3歳児	10:30～
5月23日(火)	おいしいものたべよの日	1歳児	11:20～
5月24日(水)	マタニティー教室①	妊婦・夫	10:00～
5月25日(木)	お出かけ日～グリーンスポーツの森～ ※詳しくは、支援ルームへお問い合わせください	2.3歳児	10:00～
5月29日(月)	月曜育児相談		10:30～
	小児救急法		10:30～
	お昼会		11:20～
6月1日(木)	親子体操 ※詳しくは、支援ルームへお問い合わせください	2.3歳児	10:30～
6月5日(月)	おはなし会		11:00～
6月6日(火)	親子体操 ※詳しくは、支援ルームへお問い合わせください	1歳児	10:30～
6月8日(木)	おいしいものたべよの日	2.3歳児	11:20～
6月12日(月)	月曜育児相談		10:30～
6月13日(火)	おいしいものたべよの日	1歳児	11:20～
6月15日(木)	おやきを食べよう(郷土食を味わいます)	2.3歳児	11:20～
6月18日(日)	お父さんと遊ぼう		10:00～12:00
6月21日(水)	マタニティー教室②	妊婦・夫	10:00～

■休・祝日緊急当番医表

月日	曜日	北部地区 (白馬・小谷)	大町市内	南部地区 (池田・松川)	歯科	白馬村内薬局当番店
5月3日	水	神城醫院	松林医院	松本クリニック	にこにこデンタルクリニック	大町市 フジノヤ薬局
5月4日	木	白馬診療所	菊地クリニック	あづみ病院	あづみ病院	池田町 フジノヤ薬局
5月5日	金	しんたにクリニック	小野医院	吉村医院	師岡歯科	池田町 フジノヤ薬局
5月7日	日	小谷村診療所	平林医院	はーぶの里診療所	きらり歯科医院	松川村 —
5月14日	日	横沢医院	横澤内科医院	あづみ病院	橘歯科医院	白馬村 白馬アップル薬局
5月21日	日	公済堂(北沢)医院	野村クリニック	平林メンタルクリニック	丸山歯科クリニック	松川村 —
5月28日	日	栗田医院	大町協立診療所	近藤医院	宮下歯科医院	大町市 太田薬局
6月4日	日	小谷村診療所	伊東医院	あづみ病院	岡江歯科医院	松川 —
6月11日	日	しんたにクリニック	柿下クリニック	西森整形外科	砂田歯科医院	大町市 フジノヤ薬局
6月18日	日	白馬診療所	遠藤内科医院	太田医院	竹内歯科医院	池田町 フジノヤ薬局
6月25日	日	神城醫院	松林医院	あづみ病院	武田歯科医院	白馬村 フジノヤ薬局





姉妹都市コーナー

静岡県 河津町



てんとう虫さん出ておいで

さくら幼稚園年中の園外保育が4月24日、田中のれんげ畑で行われました。園児らはれんげで花束を作ったり、てんとう虫を観察したりして思い思いに遊びました。途中、「てんとう虫さん、って呼んだら出てくるんじゃないかな?」と、友達と大声でてんとう虫を呼びながら捕まえようとする場面も見られました。最後に全員で鬼ごっこを行い、鬼役の先生に捕まらないよう一生懸命走っていました。

和歌山県 太地町



ブルーム歓迎レセプションが行われました

平成29年4月10日(月)、太地町公民館で姉妹都市交流事業として訪れたブルーム・セントマリー校の学生たちの歓迎レセプションパーティーを行いました。太地町民芸保存部会による鯨踊り、寄水青年同志会による獅子舞等太地町の伝統芸能や太地中学校空手部による演舞等を披露し、歓迎しました。ブルームの学生と引率の先生による歌、「I'm Australian」は、ダイバーによる真珠貝漁業の映像とともに披露され、パーティーは大盛況でした。ブルームの学生たちは大阪・京都・広島等を観光したほか、太地小中学校の学生と交流し、帰国しました。

有料広告欄

～夏休みを利用して、地元ふるさどで免許を取得しませんか?～
※各入所日は人数限定です。お早お申し込みください!

通学合宿免許	～夏休みを利用して、地元ふるさどで免許を取得しませんか?～	人数限定!
通学型短期集中プラン 最短14日間で免許取得 AT車は最短14日 MT車は最短16日 ◆毎日お昼ごはん付 ◆無料送迎バス利用可能	H29/7/1～7/23 9/15～9/30 入所希望の方 ▲AT車 申込金等の総費用全てコミコミ価格! ¥246,500 MT車は+15,000円:最短16日	H29/7/24～7/31 9/8～9/14 入所希望の方 ▲AT車 申込金等の総費用全てコミコミ価格! ¥276,500 MT車は+15,000円:最短16日
	H29/8/1～9/7 に入所をご希望の方 ▲AT車 申込金等の総費用全てコミコミ価格! ¥296,500 MT車は+15,000円:最短16日	◆詳細はお問合せください。 ◆短大生・専門学校生・大学生で地元に住所のある方。 ※教習スケジュールは教習所にお任せいただきます。 公認 大町自動車教習所 OMACHI DRIVING SCHOOL TEL 0120-48-1510 大町自動車教習所 検索 http://www.ayakoo.co.jp

ケーブルテレビ白馬に関するお問い合わせは…

ケーブルテレビ白馬指定管理者:
株式会社イーアイシーコミュニケーションズ
受付時間: 平日午前8時30分～午後5時30分
・加入/故障等のお問い合わせは
TEL 0261-85-0074
・取材等のお申し込みは
TEL 0261-85-0116
※地デジに関するお問い合わせは…
デジサポナビダイヤル 0570-07-0101
までお問い合わせください。

認知症の相談窓口は

地域包括支援センターです
お気軽に **72-6667** にお電話ください

白馬村の認知症サポーター数 620人
(平成29年1月現在)



編集後記

慌しい4月も終わり、いよいよ5月に入りました。GWも過ぎ、少しずつ夏の時期に近づきつつあります。白馬ではグリーンシーズンの時期になります! 外で運動等する人も多いと思いますが、こまめな水分補給を心掛け熱中症には十分注意しましょう。
(広報編集担当: 鷲澤、広報編集委員: H)

人口: 8,888人 男: 4,440人 女: 4,448人 3,945世帯
(平成29年5月1日現在)

※上記の数字には、外国籍の住民・世帯数も含まれています。
住民基本台帳法の一部が改正されたことにより、外国籍の住民の皆さんも住民基本台帳に登録されることとなりました。(平成24年7月9日改正法施行)