

ナイトシャトルバス「元気号」に関する参考資料

ナイトシャトルバス「元気号」年度別利用実績

<単位:人>

月	23年度実績 運行期間 運行日数 乗車人数計	22年度実績 運行期間 運行日数 乗車人数計	21年度実績 運行期間 運行日数 乗車人数計	20年度実績 運行期間 運行日数 乗車人数計	19年度実績 運行期間 運行日数 乗車人数計	18年度実績 運行期間 運行日数 乗車人数計
					7/21~31 11日間	8/1~19 19日間
7	0	0	0	0	7	0
8	0	0	0	0	125	0
夏物語合計	0	0	0	0	132	0

12	12/17~31 15日間		12/18~31 14日間		12/19~31 13日間		12/20~31 12日間		566	693
	R	B	R	B	R	B	R	B		
	337	455	356	472	309	434	270	446		
	283		420		361		240			
小計	1,075		1,248		1,104		956			
増減数	▲ 173		144		148		390		▲ 127	—

1	1/1~31 31日間		1/1~31 31日間		1/1~31 31日間		1/1~31 31日間		4,237	3,188
	R	B	R	B	R	B	R	B		
	1,715	1,925	1,694	2,520	890	1,653	1,034	1,526		
	1,421		1,676		1,088		810			
小計	5,061		5,890		3,631		3,370			
増減数	▲ 829		2,259		261		▲ 867		1,049	—

2	2/1~29 29日間		2/1~28 28日間		2/1~28 28日間		2/1~29 29日間		4,034	2,794
	R	B	R	B	R	B	R	B		
	1,362	1,435	1,407	2,078	799	1,719	802	1,001		
	1,064		1,424		1,421		654			
小計	3,861		4,909		3,939		2,457			
増減数	▲ 1,048		970		1,482		▲ 1,577		1,240	—

3	3/1~4 4日間		3/1~6 6日間		3/1~7 7日間		3/1~8 8日間		718	608
	R	B	R	B	R	B	R	B		
	84	117	120	225	141	211	80	85		
	67		156		218		68			
小計	268		501		570		233			
増減数	▲ 233		▲ 69		337		▲ 485		110	—

冬物語合計	10,265	12,548	9,244	7,016	9,555	7,283
増減数	▲ 2,283	3,304	2,228	▲ 2,539	2,272	—

合計	10,265	12,548	9,244	7,016	9,687	7,283
増減数	▲ 2,283	3,304	2,228	▲ 2,671	2,404	—

運行日数計	79日間	79日間	79日間	80日間
平均乗車人数	129.94	158.84	117.01	87.70

乗車運賃	200円	200円	200円	300円		
------	------	------	------	------	--	--

R = レッドライン	中部&北部エリア(右回り)
B = ブルーライン	中部エリア(左回り)
G = グリーンライン	中部&南部エリア(左回り)

ナイトシャトルバス 路線別・便別の乗車実績

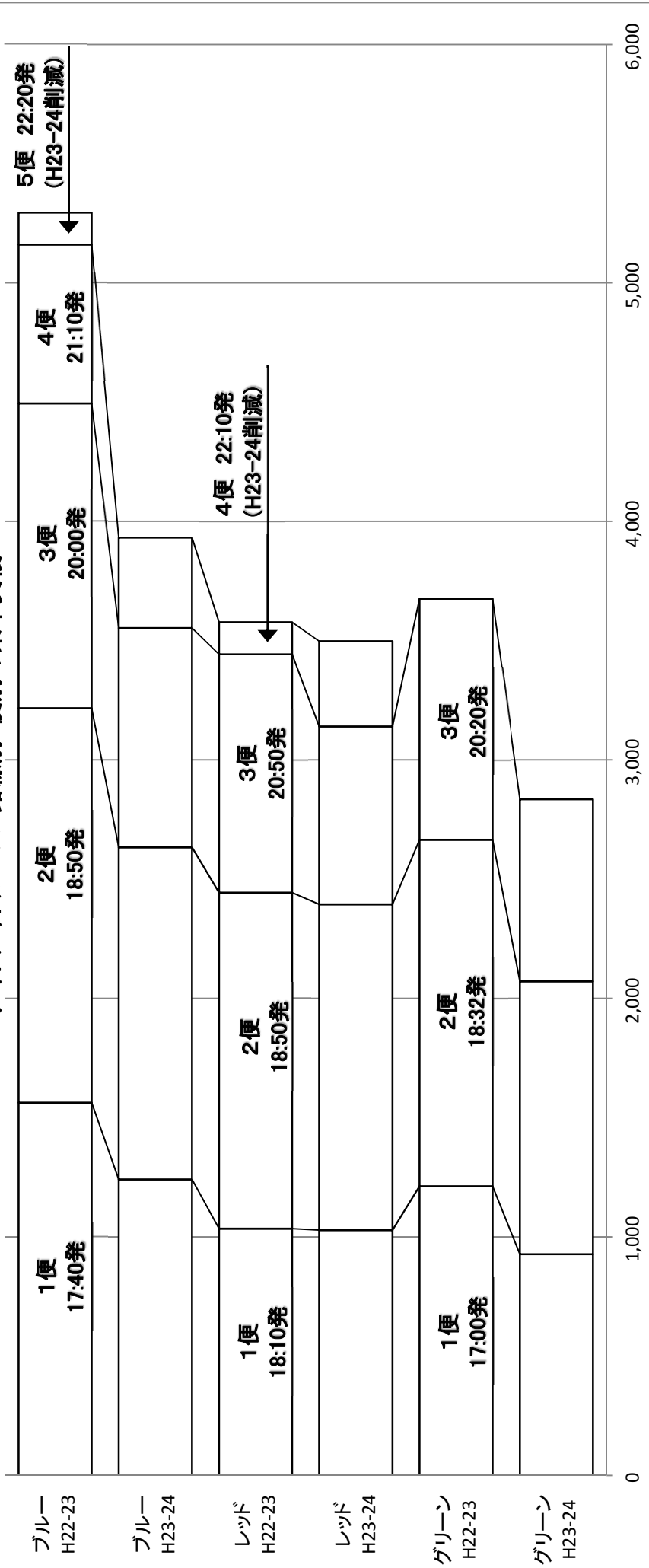

(単位:人)

路線名	12月			1月			2月			3月					
	1便	2便	3便	4便	5便	1便	2便	3便	4便	5便	1便	2便	3便	4便	5便
ブルー	148	121	137	61	5	803	769	613	269	66	560	701	467	308	42
レッド	128	118	105	5	運休	477	728	428	61	運休	384	512	452	59	運休
グリーン	167	162	91	運休	運休	528	728	420	運休	運休	452	515	457	運休	運休
	87	127	69	運休	運休	471	570	380	運休	運休	345	423	296	運休	運休

ナイトシャトルバス元気号 運行路線別 乗車実績

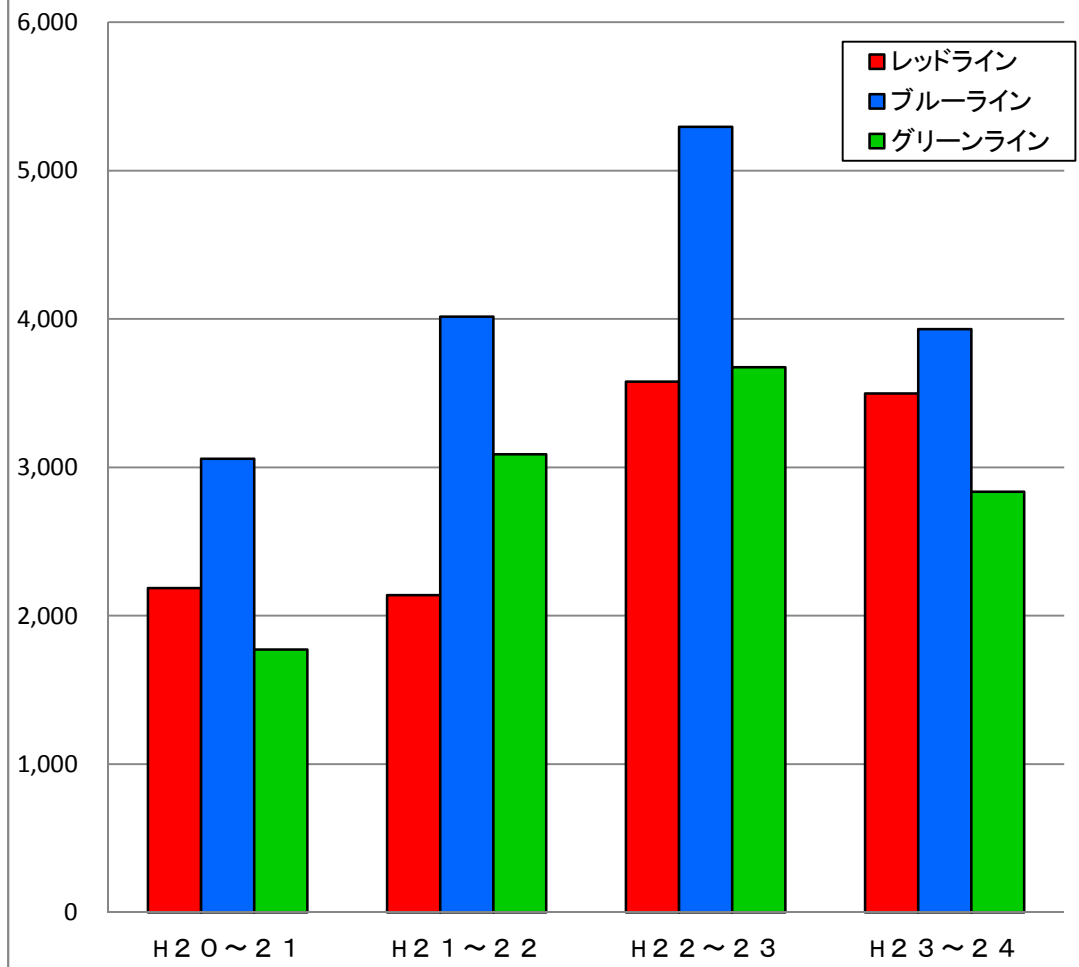

(単位:人)

シーズン	路線名	レッドライン	ブルーライン	グリーンライン	計
(H20-21) 12月		270	446	240	956
(H20-21) 1月		1,034	1,526	810	3,370
(H20-21) 2月		802	1,001	654	2,457
(H20-21) 3月		80	85	68	233
(H20-21) 計		2,186	3,058	1,772	7,016
(H21-22) 12月		309	434	361	1,104
(H21-22) 1月		890	1,653	1,088	3,631
(H21-22) 2月		799	1,719	1,421	3,939
(H21-22) 3月		141	211	218	570
(H21-22) 計		2,139	4,017	3,088	9,244
(H22-23) 12月		356	472	420	1,248
(H22-23) 1月		1,694	2,520	1,676	5,890
(H22-23) 2月		1,407	2,078	1,424	4,909
(H22-23) 3月		120	225	156	501
(H22-23) 計		3,577	5,295	3,676	12,548
(H23-24) 12月		337	455	283	1,075
(H23-24) 1月		1,715	1,925	1,421	5,061
(H23-24) 2月		1,362	1,435	1,064	3,861
(H23-24) 3月		84	117	67	268
(H23-24) 計		3,498	3,932	2,835	10,265
ライン 計		11,400	16,302	11,371	39,073

ナイトシャトルバス元気号 停留所別乗車人員実績

停 留 所 名	H23年度	H22年度	H21年度	H20年度	乗車人員 増減数				比 率		
	(①)	(②)	(③)	(④)	①-②	①-③	①-④	①÷②	①÷③	①÷④	率
01 ビラ白馬	1,057	939	658	561	118	399	496	112.6%	160.6%	188.4%	
02 ラネージュ	447	720	522	445	▲ 273	▲ 75	2	62.1%	85.6%	100.4%	
03 岳都	276	504	199	207	▲ 228	77	69	54.8%	138.7%	133.3%	
04 白馬東急ホテル	807	956	545	635	▲ 149	262	172	84.4%	148.1%	127.1%	
05 縦の木ホテル(ビクターセンター)	624	988	752	734	▲ 364	▲ 128	▲ 110	63.2%	83.0%	85.0%	
06 八方ゴンドラ	360	621	549	370	▲ 261	▲ 189	▲ 10	58.0%	65.6%	97.3%	
07 アンクルステイブンス	427	575	503	140	▲ 148	▲ 76	287	74.3%	84.9%	305.0%	
08 八方アルプス広場	431	391	216	239	40	215	192	110.2%	199.5%	180.3%	
09 白馬飯店	52	44	39	34	8	13	18	118.2%	133.3%	152.9%	
10 JR白馬駅	1,053	1,132	1,552	1,033	▲ 79	▲ 499	20	93.0%	67.8%	101.9%	
11 白馬中学前(ききょうや)	469	587	204	244	▲ 118	265	225	79.9%	229.9%	192.2%	
12 ジャスコ	748	926	706	419	▲ 178	42	329	80.8%	105.9%	178.5%	
13 桂花	22	11	15	19	11	7	3	200.0%	146.7%	115.8%	
14 みそらの大通(エアメール)	29	23	51	15	6	▲ 22	14	126.1%	56.9%	193.3%	
15 チェリーパブ(旧山太)	302	483	94	54	▲ 181	208	248	62.5%	321.3%	559.3%	
16 みそらのロータリー	95	32	80	23	63	15	72	296.9%	118.8%	413.0%	
17 白馬屋	1,033	1,222	785	615	▲ 189	248	418	84.5%	131.6%	168.0%	
18 香者屋(のんじゃえ)	120	155	204	179	▲ 35	▲ 84	▲ 59	77.4%	58.8%	67.0%	
19 セブンイレブン瑞穂	495	608	334	298	▲ 113	161	197	81.4%	148.2%	166.1%	
20 八方バスターミナル	828	784	602	464	44	226	364	105.6%	137.5%	178.4%	
21 ハイマウントホテル	154	200	45	139	▲ 46	109	15	77.0%	342.2%	110.8%	
22 どんぐり入口	10	0	7	1	10	3	9	皆増	142.9%	1000.0%	
23 庄屋まるはち	23	45	4	8	▲ 22	19	15	51.1%	575.0%	287.5%	
24 セブンイレブン白馬岩岳	10	22	49	6	▲ 12	▲ 39	4	45.5%	20.4%	166.7%	
25 ガーデンの湯(トナカイ牧場)	3	4	18	9	▲ 1	▲ 15	▲ 6	75.0%	16.7%	33.3%	
26 アップルランド前(トムソーヤ)	47	62	19	8	▲ 15	28	39	75.8%	247.4%	587.5%	
27 十郎の湯	38	139	89	10	▲ 101	▲ 51	28	27.3%	42.7%	380.0%	
28 JR神城駅	64	57	75	0	7	▲ 11	64	112.3%	85.3%	皆増	

ナイトシャトルバス元気号 停留所別乗車人員実績

停 留 所 名	H23年度	H22年度	H21年度	H20年度	乗車人員 増減数				比 率		
	(1)	(2)	(3)	(4)	①-②	①-③	①-④	①÷②	①÷③	①÷④	
29 エスカルプラザ(白馬五竜)	115	140	224	71	▲ 25	▲ 109	44	82.1%	51.3%	162.0%	
30 白馬の森	77	178	104	36	▲ 101	▲ 27	41	43.3%	74.0%	213.9%	
31 アバランチ	49	—	—	—	皆増	—	—	皆増	—	—	
計	10,265	12,548	9,244	7,016	▲ 2,283	1,021	3,249	81.8%	111.0%	146.3%	



ナイトシャトルバス「元気号冬物語」



“Genki-go Fuyumonogatari” Night Shuttle Bus 運行期間 12月17日(土)⇒3月4日(日) Operation: December 17, 2011 to March 4, 2012

循環バス
停留所
Night Shuttle
Bus Stop

- 1 ビラ白馬 Villa Hakuba
- 2 ラネージュ Hotel La Neige
- 3 岳都 Gakuto Alpine Lodge
- 4 白馬東急ホテル Tokyu Hotel
- 5 縦の木ホテル (ビジターセンター) Mominoki Hotel (Visitor Center)
- 6 八方ゴンドラ Happo Gondola
- 7 アンクルスティーブンス Uncle Steven's
- 8 八方アルプス広場 Happo Alps Open Space
- 9 白馬飯店 Hakubahanten Restaurant
- 10 JR白馬駅 Hakuba Station
- 11 白馬中学校前 (ききょうや) Junior high school (Kikyoya Restaurant)
- 12 マックスバリュ白馬店 Max Valu (Supermarket)
- 13 桂花 (けいか) Keika Restaurant
- 14 みそらの大通り (エアメール) Misorano Main Street (Air Mail)
- 15 チェリーパブ CHERRY PUB
- 16 みそら野ロータリー Misorano Rotary
- 17 白馬屋 Hakubaya
- 18 呑者屋 (のんじゃえ) Nonjae Pub/Restaurant
- 19 セブンイレブン瑞穂 7-Eleven Mizuho
- 20 八方インフォメーションセンター Happo Information Center
- 21 ハイマウントホテル Highmount Hotel
- 22 どんぐり入口 Donguri
- 23 庄屋丸八 Shouya-maruhashi Restaurant
- 24 セブンイレブン岩岳 7-Eleven Iwatake
- 25 ガーデンの湯 Garden-no-Yu Spa
- 26 アップランド前 (トムソーヤ) Apple Land Supermarket (Tomusoya)
- 27 十郎の湯 Juro-no-Yu Spa
- 28 JR神城駅 Kamishiro Station
- 29 エscalプラザ (白馬五竜) Escal Plaza
- 30 白馬の森 Hakuba-no-mori
- 31 アバランチ Avalanche

元気号シャトルバスで
白馬の夜を満喫!

利用料 **200円**

(大人・小児一律1回) 未就学児童(6歳未満)無料
Adult / Child 1 Ride = 200yen.
Children under 6years = Free.

※現金又は回数乗車券でご利用いただけます。
This bus is available by cash or the bus coupon ticket.

- ブルーライン Blue Line
- レッドライン Red Line
- グリーンライン Green Line

- 病院 (hospital)
- 温泉 (hot spring)
- コンビニ (convenience store)

天候や道路状況等により15分~20分程度遅れる場合がありますのでご了承ください。
The arrival time may be late 15 to 20min under the bad weather and road condition.



白馬さのさかスキー場
Hakuba Sanosaka
Ski Resort



Hakuba47
ウインタースポーツパーク
Hakuba 47
Winter Sports Park

白馬五竜スキー場
Hakuba Goryu
Ski Resort

白馬五竜
テレキャビン

白馬八方尾根スキー場
Hakuba Happo-one
Ski Resort

白馬ジャンプ競技場

八方ゴンドラリフト
「アダム」



白馬岩岳スノーフィールド
Hakuba Iwatake
Snow Field

岩岳ゴンドラリフト
「ノア」

白馬みねかたスキー場
Hakuba Minekata
Ski Resort



循環バス回数乗車券取扱箇所(販売時間)
Night Shuttle Bus coupon ticket shop (Open Time)

便利でお得な回数乗車券
は販売所目印のある
お店でお求め下さい



- A 白馬五竜観光協会 (7:00~18:00) Goryu Tourist Association
 - B 八方尾根観光協会 (9:00~17:00) Happo-one Tourist Association
 - C 白馬岩岳観光協会 (8:30~17:30) Iwatake Tourist Association
 - D 北アルプス総合案内所 (8:00~18:00) Northern Japanese Alps General information Desk
 - E 白馬村観光案内所 (8:30~17:30) Hakuba Village Information
 - F 白馬山麓ツアーズ (8:00~17:30) Hakuba Sanroku Tours
 - G 白馬村観光局 (8:30~17:30) Tourism Commission of Hakuba
 - H 白馬交通 (9:00~17:00) Hakuba Kotsu
 - 20 八方インフォメーションセンター (9:00~21:00) Happo information center
- ※その他、宿泊施設でも販売しています。ご確認ください。Bus coupon ticket may be purchased at the accommodation you stay, please ask at the front desk.
※回数乗車券は各販売所の表記時間内()の販売となります。また各販売所には休業日がございます。

時間を気にせずゆっくり楽しみたい方へ Enjoy your activity without time constraints.
白馬村内タクシーのご利用は List of taxi companies in Hakuba

- ・アルプス第一交通(株)白馬営業所 0261-72-2221 Alps Daiichi Koutsu Taxi
- ・白馬観光タクシー白馬駅前営業所 0261-72-2144 Hakuba kanko Taxi
- ・信州名鉄交通(株)白馬営業所 0261-72-2236 Shinshu Meitetsu Taxi

※料金は元気号利用料金と異なります。Please note that the price of taxis is different to the Genki-go Bus.
※団体様向けジャンボタクシー(9名乗車)の手配も承ります。Jumbo taxis seating up to 9 people are available.
※タクシー会社の方は英語が喋れませんので、タクシーの手配が必要な際には日本人にお願いする事をオススメ致します。
Please note that most taxi drivers do not speak English. Please use a Japanese speaker to help with bookings.



ナイトシャトルバス「元気号冬物語」循環バス時刻表

“Genki-go Fuyumonogatari” Night Shuttle Bus 運行期間 12月17日(土)⇒3月4日(日) Operation: December 17, 2011 to March 4, 2012

利用料 200円 (大人・小児一律1回) 未就学児童(6歳未満)無料
 Adult/Child 1Ride = 200yen. Children under 6years = Free.
 ※現金又は回数乗車券でご利用いただけます。This bus is available by cash or the bus coupon ticket.
 天候や道路状況等により15分~20分程度遅れる場合がありますのでご了承ください。
 The arrival time may be late 15 to 20min under the bad weather and road condition.

注意事項 Notice
 ◆ 所定の停留所以外は停車しませんのでご注意ください。
 ◆ Will not stop at anywhere but specified bus stops.
 ◆ 満席でご利用できない場合もございますのでご了承ください。
 ◆ When the bus is full you will have to wait for next one.
 ◆ 回数乗車券の払い戻しはいたしません。
 ◆ No refunds are available once ticket has been purchased.

ブルーライン:循環バス時刻表 Blue Line:Night Shuttle Bus Timetable

バス停	Bus stop	発着予定時刻: Arrival / Departure time			
1 ビラ白馬	Villa Hakuba	17:40	18:50	20:00	21:10
2 ラネージュ	Hotel La Neige	17:40	18:50	20:00	21:10
3 岳都	Gakuto Alpine Lodge	17:41	18:51	20:01	21:11
4 白馬東急ホテル	Tokyu Hotel	17:43	18:53	20:03	21:13
5 縦の木ホテル(ビジターセンター)	Mominoki Hotel (Visitor Center)	17:45	18:55	20:05	21:15
6 八方ゴンドラ	Happo Gondola	17:49	18:59	20:09	21:19
7 アンクルスティーブンス	Uncle Steven's	17:50	19:00	20:10	21:20
8 八方アルプス広場	Happo Alps Open Space	17:52	19:02	20:12	21:22
20 八方インフォメーションセンター	Happo Information Center	17:54	19:04	20:14	21:24
19 セブンイレブン瑞穂	7-Eleven Mizuho	17:57	19:07	20:17	21:27
18 呑者屋(のんじゃえ)	Nonjae Pub/Restaurant	17:58	19:08	20:18	21:28
16 みそら野ロータリー	Misorano Rotary	18:02	19:12	20:22	21:32
17 白馬屋	Hakubaya	18:03	19:13	20:23	21:33
15 チェリーパブ	CHERRY PUB	18:05	19:15	20:25	21:35
31 アバランチ	Avalanche	18:06	19:16	20:26	21:36
14 みそらの大通り(エアメール)	Misorano Main Street (Air Mail)	18:07	19:17	20:27	21:37
13 桂花(けいか)	Keika Restaurant	18:11	19:21	20:31	21:41
12 マックスバリュ白馬店	Max Valu (Supermarket)	18:14	19:24	20:34	21:44
11 白馬中学校前(ききょうや)	Junior high school (Kikyoya Restaurant)	18:16	19:26	20:36	21:46
10 JR白馬駅	Hakuba Station	18:20	19:30	20:40	21:50
9 白馬飯店	Hakubahanten Restaurant	18:23	19:33	20:43	21:53
20 八方インフォメーションセンター	Happo Information Center	18:26	19:36	20:46	21:56
8 八方アルプス広場	Happo Alps Open Space	18:28	19:38	20:48	21:58
7 アンクルスティーブンス	Uncle Steven's	18:29	19:39	20:49	21:59
6 八方ゴンドラ	Happo Gondola	18:31	19:41	20:51	22:01
5 縦の木ホテル(ビジターセンター)	Mominoki Hotel (Visitor Center)	18:34	19:44	20:54	22:04
4 白馬東急ホテル	Tokyu Hotel	18:37	19:47	20:57	22:07
3 岳都	Gakuto Alpine Lodge	18:38	19:48	20:58	22:08
2 ラネージュ	Hotel La Neige	18:39	19:49	20:59	22:09
1 ビラ白馬	Villa Hakuba	18:39	19:49	20:59	22:09

レッドライン:循環バス時刻表 Red Line:Night Shuttle Bus Timetable

バス停	Bus stop	発着予定時刻: Arrival / Departure time			
21 ハイマウントホテル	Highmount Hotel	18:10	19:30	20:50	22:10
1 ビラ白馬	Villa Hakuba	18:12	19:32	20:52	22:12
2 ラネージュ	Hotel La Neige	18:12	19:32	20:52	22:12
3 岳都	Gakuto Alpine Lodge	18:13	19:33	20:53	22:13
4 白馬東急ホテル	Tokyu Hotel	18:15	19:35	20:55	22:15
22 どんぐり入口	Donguri	18:18	19:38	20:58	22:18
23 庄屋丸八	Shouya-maruhachi Restaurant	18:23	19:43	21:03	22:23
24 セブンイレブン岩岳	7-Eleven Iwatake	18:26	19:46	21:06	22:26
25 ガーデンの湯	Garden-no-Yu Spa	18:29	19:49	21:09	22:29
26 アップルランド前(トムソーヤ)	Apple Land Supermarket (Tomusoya)	18:32	19:52	21:12	22:32
10 JR白馬駅	Hakuba Station	18:35	19:55	21:15	22:35
11 白馬中学校前(ききょうや)	Junior high school (Kikyoya Restaurant)	18:39	19:59	21:19	22:39
12 マックスバリュ白馬店	Max Valu (Supermarket)	18:41	20:01	21:21	22:41
13 桂花(けいか)	Keika Restaurant	18:44	20:04	21:24	22:44
14 みそらの大通り(エアメール)	Misorano Main Street (Air Mail)	18:48	20:08	21:28	22:48
31 アバランチ	Avalanche	18:49	20:09	21:29	22:49
15 チェリーパブ	CHERRY PUB	18:50	20:10	21:30	22:50
16 みそら野ロータリー	Misorano Rotary	18:53	20:13	21:33	22:53
17 白馬屋	Hakubaya	18:54	20:14	21:34	22:54
18 呑者屋(のんじゃえ)	Nonjae Pub/Restaurant	18:56	20:16	21:36	22:56
19 セブンイレブン瑞穂	7-Eleven Mizuho	18:58	20:18	21:38	22:58
20 八方インフォメーションセンター	Happo Information Center	19:01	20:21	21:41	23:01
8 八方アルプス広場	Happo Alps Open Space	19:03	20:23	21:43	23:03
7 アンクルスティーブンス	Uncle Steven's	19:04	20:24	21:44	23:04
6 八方ゴンドラ	Happo Gondola	19:06	20:26	21:46	23:06
5 縦の木ホテル(ビジターセンター)	Mominoki Hotel (Visitor Center)	19:09	20:29	21:49	23:09
4 白馬東急ホテル	Tokyu Hotel	19:12	20:32	21:52	23:12
3 岳都	Gakuto Alpine Lodge	19:13	20:33	21:53	23:13
2 ラネージュ	Hotel La Neige	19:14	20:34	21:54	23:14
1 ビラ白馬	Villa Hakuba	19:15	20:35	21:55	23:15
21 ハイマウントホテル	Highmount Hotel	19:16	20:36	21:56	23:16

グリーンライン:循環バス時刻表 Green Line:Night Shuttle Bus Timetable

バス停	Bus stop	発着予定時刻: Arrival / Departure time		
1 ビラ白馬	Villa Hakuba	17:00	18:32	20:20
2 ラネージュ	Hotel La Neige	17:00	18:32	20:20
3 岳都	Gakuto Alpine Lodge	17:01	18:33	20:21
4 白馬東急ホテル	Tokyu Hotel	17:03	18:35	20:23
5 縦の木ホテル(ビジターセンター)	Mominoki Hotel (Visitor Center)	17:05	18:37	20:25
6 八方ゴンドラ	Happo Gondola	17:09	18:41	20:29
7 アンクルスティーブンス	Uncle Steven's	17:10	18:42	20:30
8 八方アルプス広場	Happo Alps Open Space	17:12	18:44	20:32
20 八方インフォメーションセンター	Happo Information Center	17:14	18:46	20:34
9 白馬飯店	Hakubahanten Restaurant	17:16	18:48	20:36
10 JR白馬駅	Hakuba Station	17:20	18:52	20:40
11 白馬中学校前(ききょうや)	Junior high school (Kikyoya Restaurant)	17:23	18:55	20:43
12 マックスバリュ白馬店	Max Valu (Supermarket)	17:26	18:58	20:46
13 桂花(けいか)	Keika Restaurant	17:29	19:01	20:49
27 十郎の湯	Juro-no-Yu Spa	17:34	19:06	20:54
28 JR神城駅	Kamishiro Station	17:40	19:12	21:00
29 エスカルプラザ(白馬五輪)	Escal Plaza	17:45	19:17	21:05
10 白馬の森	Hakuba-no-mori	17:48	19:20	21:08
14 みそらの大通り(エアメール)	Misorano Main Street (Air Mail)	17:55	19:27	21:15
31 アバランチ	Avalanche	17:56	19:28	21:16
15 チェリーパブ	CHERRY PUB	17:57	19:29	21:17
16 みそら野ロータリー	Misorano Rotary	18:00	19:32	21:20
17 白馬屋	Hakubaya	18:02	19:34	21:22
18 呑者屋(のんじゃえ)	Nonjae Pub/Restaurant	18:04	19:36	21:24
19 セブンイレブン瑞穂	7-Eleven Mizuho	18:05	19:37	21:25
20 八方インフォメーションセンター	Happo Information Center	18:08	19:40	21:28
8 八方アルプス広場	Happo Alps Open Space	18:10	19:42	21:30
7 アンクルスティーブンス	Uncle Steven's	18:12	19:44	21:32
6 八方ゴンドラ	Happo Gondola	18:13	19:45	21:33
5 縦の木ホテル(ビジターセンター)	Mominoki Hotel (Visitor Center)	18:17	19:49	21:37
4 白馬東急ホテル	Tokyu Hotel	18:19	19:51	21:39
3 岳都	Gakuto Alpine Lodge	18:20	19:52	21:40
2 ラネージュ	Hotel La Neige	18:21	19:53	21:41
1 ビラ白馬	Villa Hakuba	18:22	19:54	21:42

“Genki-go Fuyumonogatari” Night Shuttle Bus
 ブルー・レッド・グリーン3つの路線で白馬の冬の夜を満喫!

ブルーライン:循環バス路線図 Blue Line:Night Shuttle Bus Route



レッドライン:循環バス路線図 Red Line:Night Shuttle Bus Route



グリーンライン:循環バス路線図 Green Line:Night Shuttle Bus Route

